

日付														
確認印														

※読んだらすぐに次の家に回しましょう



# お知らせ版

※お知らせ版・広報紙へのご意見・ご要望は、市役所総務課秘書広報係まで

## 年末年始の「ごみ」「し尿」収集日程

年末年始の「ごみの収集業務」および「し尿のくみ取り業務」については、下記のとおりです。

### ■ごみの収集業務

年末＝12月30日(月)まで 年始＝令和7年1月4日(土)から

月日	枕崎校区	別府校区	金山・桜山校区	立神校区	内鍋リサイクルセンター
12月23日 月	もえるごみ	もえるごみ			持ち込み可(15時まで)
12月24日 火	資源ごみ	資源ごみ			持ち込み不可
12月25日 水	<u>もえないごみ</u>		もえるごみ	もえるごみ	持ち込み可(15時まで)
12月26日 木			資源ごみ	資源ごみ	持ち込み不可
12月27日 金	もえるごみ	もえるごみ		もえないごみ	持ち込み不可
12月28日 土			もえるごみ	もえるごみ	持ち込み可(15時まで)
12月29日 日	収集なし				持ち込み不可
12月30日 月	もえるごみ	もえるごみ			<u>持ち込み不可</u>
12月31日 火	<u>収集なし</u>				
1月1日 水					
1月2日 木					
1月3日 金					
1月4日 土					
1月5日 日	収集なし				持ち込み不可
1月6日 月	もえるごみ	もえるごみ			持ち込み可(15時まで)

### 注意事項

- ・枕崎校区の1月の「もえないごみ」の収集日(第1水曜日)は、1月1日(水)となるため12月25日(水)に早めての収集となります。
- ・金山・桜山・立神校区は12月29日から1月3日まで、枕崎・別府地区は12月31日から1月5日まで、各地域の集積所にはごみを出さないください。
- ・年内の内鍋リサイクルセンターへの持ち込みは、月・水・土曜日で12月28日(土)15時までです。
- ・内鍋リサイクルセンターへの持ち込みは、正午から午後1時までを除き、午前8時30分から午後3時までです。年末は非常に込み合いますので、大掃除は早目に済ませましょう。分別を徹底して、時間にゆとりを持って持ち込んでください。

### ■し尿くみ取り業務

年末＝12月28日(土)午前中まで(受付＝12月27日(金)まで) 年始＝令和7年1月4日(土)午後から

問合せ ごみの収集＝市民生活課環境整備係 TEL76-1097

し尿のくみ取り＝枕崎清掃社 TEL72-1539

ページ	掲 載 内 容
2・3	掲載内容、1月の納税、枕崎市職員募集～職員採用試験を実施
4・5	枕崎市職員追加募集～職員採用試験を実施、枕崎市立病院職員採用試験を実施、
6・7	募集(学校給食用物資納入業者「指定願」／「市議会だより」の表紙写真)、相談(年金相談所の開設)、お知らせ(事業主の源泉徴収票(法定調書)の提出について／税の申告に必要な書類の準備はお済みですか?／いつでもどこでもスマホで申告／償却資産(固定資産税)の申告期間について／令和6年中に取り壊した家屋の届出および未登録家屋の納税義務者変更届について?)
8・9	お知らせ(水道管の凍結防止策について／盛土規制法の運用がはじまります／年金生活者支援給付金の手続きはお済みですか?／枕崎市消防出初式を開催／「年末火災予防特別警戒」を実施／使用しなくなったチャイルドシートはありませんか)
10・11	お知らせ(お口元気歯ッピー健診実施／女性がん検診(追加)を実施します)、スポーツ・文化イベント情報、キッズだより
12	まちのカレンダー、枕崎弁「すんくじら狂句」
巻 末	令和7年度市会計年度任用職員募集、市立病院会計年度任用職員募集

## 1月の納税 固定資産税4期

納期限：1月31日(金)

市税の納付はコンビニまたはスマートフォンアプリでもご利用いただけます。

- ・口座振替をされている方は、月末振替(土・日、祝日は翌日)となりますので、事前に残高確認をお願いします。
- ・納税は、便利で安心な「口座振替」をおすすめします。ご希望の方は、通帳と通帳印をご持参の上、市内金融機関または市役所税務課⑥番窓口で手続きをしてください。
- ・納期限内に納付がない場合は、本来納めるべき税金以外に**督促手数料**(1期100円)、**延滞金**(納期限1カ月経過までは年2.4%、1カ月経過後は年8.7%)が加算されますのでご注意ください。

問合せ 税務課管理収納係 TEL(73)2175(直通)

# 枕崎市職員追加募集～職員採用試験を実施

## ■採用職種、予定人員および受験資格

職種	採用予定人員	受験資格
一般事務職	若干名	平成元年4月2日以降に生まれた者で、学校教育法に基づく高等学校(同等資格を含む)以上の学歴を有する者または令和7年3月までに卒業見込みの者
土木技師	若干名	昭和59年4月2日以降に生まれた者で、次のいずれかの要件を満たす者 ・学校教育法に基づく高等学校(同等資格を含む)以上の学校で土木(農業土木を含む)の学科を履修し卒業した者または令和7年3月までに卒業見込みの者 ・土木施工管理技士2級以上または測量士もしくは測量士補の資格を有する者
建築技師	若干名	昭和59年4月2日以降に生まれた者で、次のいずれかの要件を満たす者 ・二級以上の建築士の免許を有する者または令和6年度実施の国家試験で取得する見込みの者 ・二級以上の建築施工管理技士の免許を有する者または令和6年度実施の国家試験で取得する見込みの者
保健師	3名程度	昭和59年4月2日以降に生まれた者で、保健師の免許を有する者または令和6年度実施の国家試験で取得する見込みの者
社会福祉士	3名程度	昭和59年4月2日以降に生まれた者で、社会福祉士の資格を有する者または令和7年3月までに資格を取得する見込みの者

〈居住要件〉

採用後は、本市に居住できる者

〈欠格事項〉

上記の受験資格にかかわらず、次のいずれかに該当する者は受験できません。

- ①日本国籍を有しない者
- ②禁錮以上の刑に処せられ、その執行を終わるまでの者またはその執行を受けることがなくなるまでの者
- ③枕崎市職員として懲戒免職の処分を受け、その処分の日から2年を経過していない者
- ④日本国憲法施行の日以後において、日本国憲法またはその下に成立した政府を暴力で破壊することを主張する政党その他の団体を結成し、またはこれに加入した者

## ■試験の方法および内容

試験は第1次試験および第2次試験とし、第2次試験は第1次試験合格者に対して行います。

**第1次試験** 職務能力試験、職務適応性検査、作文試験、専門試験※

(※専門試験は土木技師、建築技師および保健師)

**第2次試験** 面接試験(集団討論、個別面接)、健康診査(医療機関発行の健康診断書提出)

## ■試験の日時および場所

**第1次試験** 日時 1月26日(日) 午前8時30分～

会場 枕崎市市民会館

**第2次試験** 日程 2月中旬を予定(第1次試験合格通知の際にお知らせします)

会場 枕崎市役所本庁

## ■受験手続および受付期間

### 受験申込書用紙の入手方法など

- ①インターネット申込み(電子申請)
- ②総務課職員係で直接入手
- ③市ホームページからダウンロード
- ④郵送請求で入手(郵送請求する場合は、返信用封筒(角形2号・240mm×332mm)に切手(140円)を貼り、宛先(申込者住所など)を明記して同封してください)。

### 申込方法

- ①インターネット申込み(電子申請)については、市ホームページの令和6年度職員採用情報(追加募集)のページ(※1)にアクセスし、「インターネット申込み(電子申請)の流れ」を参照し、手続を確認して申し込んでください。
- ②～④における受験申込書の提出については、受験申込書に必要事項を記入し、下記の申込先に提出してください。なお、受験申込書には、必ず写真(3か月以内に撮影したもの)を貼ってください。郵送の場合は、封筒の表に「受験申込書在中」と朱書きしてください。



(※1)枕崎市ホームページ(令和6年度職員採用情報(追加募集))二次元バーコード⇒

**請求先および申込先** 〒898-8501 枕崎市千代田町27番地 枕崎市総務課職員係

**受付期間** 1月7日(火)まで

※受付は午前8時30分～午後5時(土・日、祝日、12月29日から1月3日までの期間は除く。郵送の場合は、締切当日の消印まで有効)

※電子申請については、24時間受け付けます。ただし、鹿児島県電子申請共同システムの運営状況によりります。

### ■その他

- ・第1次試験合格発表は2月上旬までに、第2次試験合格発表は2月下旬までに受験者全員に合否結果を文書で通知します。
- ・最終合格者は、令和7年4月1日付けで採用の予定です。**なお、卒業見込みの者にあつては高等学校等を卒業できない場合や免許等取得見込みの者にあつては免許等を取得できない場合は、採用を取り消します。**
- ・給与は枕崎市職員の給与に関する条例に基づき、給料および諸手当が支給されます。また、学歴、職歴などに応じて加算される場合があります。

**■問合せ** 総務課職員係 TEL76-1084

# 枕崎市立病院職員採用試験を実施

## ■採用職種、予定人員及び受験資格

職 種	採用予定人員	受 験 資 格
薬剤師	1名	・薬剤師免許を有する者 ・昭和40年4月2日以降に生まれた者 ・試験当日現在、市内医療機関等の正規職員でない者
看護師	若干名	・看護師免許を有する者 ・昭和49年4月2日以降に生まれた者 ・試験当日現在、市内医療機関等の正規職員でない者

〈欠格事項〉

上記の受験資格にかかわらず、次のいずれかに該当する者は受験できません。

- ①日本国籍を有しない者
- ②禁錮以上の刑に処せられ、その執行を終わるまでの者又はその執行を受けることがなくなるまでの者
- ③枕崎市職員として懲戒免職の処分を受け、その処分の日から2年を経過していない者
- ④日本国憲法施行の日以後において、日本国憲法又はその下に成立した政府を暴力で破壊することを主張する政党その他の団体を結成し、又はこれに加入した者

## ■試験の方法および内容

試験は次の内容で行います。

教養試験、専門試験(看護師のみ)、作文試験、面接試験、健康診査(合格者のみ医療機関発行の健康診断書提出)

## ■試験の日時および場所

受験票に記載する日時・場所

※一定期間の応募者に対して、試験日時・場所を記載した受験票を送付します。

## ■受験手続および受付期間

- (1) 受験申込書用紙の請求及び提出先

〒 898-0034 枕崎市日之出町230番地 枕崎市立病院管理係 TEL 0993-72-0303

※申込書は市立病院に備え付けています。郵送による請求の場合は、切手(140円)を貼った宛先明記の返信用封筒(角形2号・縦33cm×横24cm)を同封してください。

※申込書は、市ホームページからもダウンロードできます。

- (2) 受付期間

随時

※病院での受付は午前8時30分～午後5時15分まで(土曜日、日曜日、祝日を除く)

## ■合格発表

試験日後14日以内に、受験者全員に合否結果を文書で通知します。

## ■採用

最終合格者は、合格発表後の翌月1日からの採用予定です。

## ■給与

給与は、枕崎市立病院事業企業職員の給与に関する規程に基づき支給されます。

※ 枕崎市職員の定年等に関する条例に基づき、定年に達した日以後における最初の3月31日に退職することとなります。

## 問合せ・受験申込書提出先

〒898-0034 枕崎市日之出町230番地 枕崎市立病院管理係 TEL72-0303

## 学校給食用物資納入業者「指定願」

学校給食センターでは、令和7年度学校給食用物資納入業者の「指定願」を受け付けています。

**対象物資** 精肉・調味料・青果・生鮮食品・冷凍食品ほか(パン・牛乳は対象となりません)

**提出書類** 指定願用紙、最新の検便証明書の写し(指定願用紙は、学校給食センターにあります)

**申込期限** 令和7年1月10日(金)

**申込み・問合せ** 学校給食センターTEL72-3145

## 「市議会だより」の表紙写真

市議会では、年に4回「市議会だより」を発行しています。発行担当の議会報調査特別委員会では、市民の皆さんにとって親しまれる議会だよりにするため、表紙の写真を募集しています。ぜひ、お気軽に応募ください。

**発行月** 3・6・9・12月

**応募締切** 通年で募集していますが、発行月の前月の1日まで(例：3月号への希望写真は2月1日まで)。

**応募方法** メールにて住所、氏名、連絡先、撮影場所、撮影日時、写真のタイトルを記入の上、議会事務局へ送信するか、写真データを市議会事務局まで持参してください。

**応募条件** 被写体が人物または個人の所有物である場合は、必ず被写体本人(被写体が未成年の場合は保護者)または所有者の承諾を得てください。

※採用作品の著作権は、本市議会に帰属するものとします。

※集まった作品の中から議会報調査特別委員会内で決定するため、掲載を保証するものではありません。

**問合せ・申込み** 議会報調査特別委員会(市議会事務局内) TEL76-1046

メール giji3@city.makurazaki.lg.jp

## 年金相談所の開設

日本年金機構 鹿児島南年金事務所の相談員が、国民年金・厚生(船員)年金に関する相談に応じ、国民年金や厚生年金の請求手続きや障害年金や遺族年金などの相談ができます。50歳以上の方に年金見込額を出すことができ、過去の年金記録を確認するお手伝いをします。

※相談当日は、基礎年金番号のわかるもの(基礎年金番号通知書・年金手帳・年金証書など)や個人番号がわかるもの(マイナンバーカードなど)をお持ちください。

※代理の方が来られる際は、委任状が必要です。

**日時** 2月6日(木)午前10時～午後3時

**場所** 市民会館和室

※1月は枕崎市での年金相談はありません

※年金相談は予約制です。予約のない方は、その日の相談ができない場合もあります。

**予約先** 鹿児島南年金事務所TEL099-251-3111

■近隣市での相談も可能です。

1月9日(木)指宿市役所 第1会議室

1月23日(木)ちらん夢郷館 専門技術研修室

国民年金は、あなたの助けになります。もしものため、将来のため、保険料を納めましょう。

**問合せ** 市民生活課国民年金係 TEL76-1096

# お 知 ら せ

## 事業主の源泉徴収票(法定調書)の提出について

令和7年1月は、法定調書の提出期限となっています。事業主の皆さまが、給与所得の源泉徴収票(法定調書)をe-Taxで提出することで、従業員の方が、所得税の確定申告書を作成する際、給与所得の情報が自動で入力されるようになります。

法定調書の提出基準に該当しない500万円以下の源泉徴収票であっても、e-Taxで提出いただければ自動入力の対象となります。

国税庁案内チラシ⇒



**問合せ** 税務課課税係 TEL76-1066

## 税の申告に必要な書類の準備はお済みですか？

令和6年分の税の申告が2月から始まります。申告時間を短縮できるように領収書をまとめ集計するなど、早めの準備と確認をお願いします。必要書類が整っていない場合、当日に受付できないことや長時間お待たせすることになります。

申告日程などの詳細は、広報紙1月号の折り込みチラシまたはお知らせ版1月号をご覧ください。

### ■営業所得、農業所得、不動産所得などを申告する方

必ず事前に作成した収支内訳書や収入金額と必要経費をまとめた帳簿などをお持ちください。

※収支内容をまとめていない方は、計算してから申告受付となります。

### ■医療費控除を申告する方

「医療費控除の明細書」「セルフメディケーション税制の明細書」の添付が必要です。必ず事前に領収書を集計した医療費明細書をお持ちください(医療費控除とセルフメディケーション税制は併用できません)。

※領収書を集計していない方は、計算してから申告受付となります。

### ■その他注意事項

- ・収入がない場合も申告は必要です。収入がない旨の申告をしてください(扶養対象親族は除く)。
- ・年度途中で退職された方や年末調整されていない方は申告が必要です。
- ・申告がない場合、所得証明書の発行や課税上不利な取り扱いを受ける場合があります

問合せ 税務課課税係 TEL76-1066

## いつでもどこでもスマホで申告

国税庁ホームページ「確定申告書等作成コーナー」では、スマートフォンで所得税の確定申告書を作成することができます。詳しくは、国税庁ホームページ(<https://www.nta.go.jp/>)をご覧ください。

国税庁案内チラシ⇒



問合せ 税務課課税係 TEL76-1066

## 償却資産(固定資産税)の申告期間について

固定資産税は、土地・家屋だけでなく、事業用の資産にも課税され、その所有者の方は毎年1月1日現在において市内に所有している償却資産について、毎年1月31日までにその所有状況を申告していただく必要があります。

12月中旬に市内に償却資産を所有していると思われる事業者様に対して、償却資産申告書および種類別明細書を発送しましたので、必要事項を記入し、税務課固定資産税係に持参もしくは郵送にて提出してください。

また、12月中に上記書類が届かなかった場合もしくは、令和6年1月2日以降に事業を始められた方は、下記へ連絡してください。

**申告期間** 令和7年1月6日(月)～31日(金)

※土、日、祝日を除く

**申告場所・問合せ** 税務課固定資産税係

TEL76-1067

## 令和6年中に取り壊した家屋の届出および未登録家屋の納税義務者変更届について

令和7年度固定資産税の課税業務に向けて家屋の現況調査を行っています。

令和6年中に家屋を取り壊された方、売買・相続などで未登録家屋の所有権変更のあった方はお早めに税務課固定資産税係まで届け出をお願いします。

法務局で登記されている家屋を取り壊し、滅失登記の手続きをされた方は市役所への届け出は必要ありません。新たに建物の新築や増築をされた方には、家屋調査のお願いの通知を順次送付しています。1月末までに通知が届かない場合には、下記へ連絡をお願いします。

問合せ 税務課固定資産税係 TEL76-1067

## 水道管の凍結防止策について

気温が0度以下になると、水道管が凍結し、破損や漏水するおそれがあります。特に低温(凍結)注意報などが発令されているときは、外気に触れる屋外の蛇口、水道メーター、給湯器などが凍りやすくなるのでご注意ください。

水道管が凍結してしまった場合は、自然に溶けるのを待つか、タオルを巻きつけてからぬるま湯をゆっくりかけてください(熱湯は水道管を破裂させる可能性があります)。

また、水が出なくても蛇口は開けっ放しにせず、必ず閉めてください。

### 凍結防止策

- ・タオルなどを水道管に巻いて保温する。
- ・就寝時、水をチョロチョロ流しておく。

### ■古くなった水道管は早めに取り換えましょう。

水道管は年数が経つに従い、老朽化が進み、凍結による破損も起こりやすくなります。配水本管から分岐した水道管は、設置した皆さんの財産、所有となります。老朽化した水道管は早めに取り換えましょう。

**問合せ** 水道課管理係 TEL72-0224

## 盛土規制法の運用がはじまります

盛土などに伴う災害から人命を守るため、令和7年5月1日(木)に、枕崎市全域が危険な盛土などを規制する区域に指定される予定です。

運用開始後は一定規模以上の盛土や切土、一時的な土砂の仮置きについて、安全基準に適合させるとともに、鹿児島県の許可が必要となります。

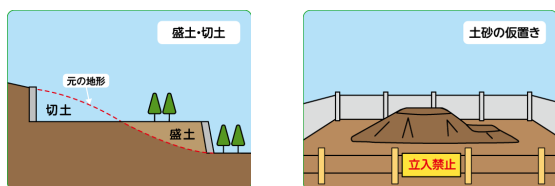

詳しくは鹿児島県のホームページを確認して下さい。

**問合せ** 建設課都市計画係 TEL76-1218  
鹿児島県土木部建築課盛土等規制対策班  
TEL099-286-3695

## 年金生活者支援給付金の手続きはお済みですか？

年金生活者支援給付金は、公的年金などの収入や所得額が一定基準額以下の、年金受給者の生活を支援するために、年金に上乗せして支給されるものです。令和6年度に新たに対象となる方には、9月上旬より日本年金機構からハガキ(年金生活者支援給付金請求書)が送付されています。ハガキが届いた方でまだ提出していない方は、**12月末(日本年金機構必着)までに提出**してください。

※令和7年1月6日までにハガキが届くようにご投函いただけなかった場合、令和7年2月分からのお支払いとなり、**令和6年10月分から令和7年1月分までの年金生活者支援給付金を受け取れませんので注意してください。**

※対象となる方でハガキを紛失した場合は、市民生活課国民年金係にご相談ください。なお、昨年も受給しており、引続き支給要件に該当した方は、継続して支給されます(手続きは不要です)。また、支給金額が変更となる方には、「支給金額変更通知書」、不該当となった方には、「不該当通知書」が送付されています。

※ご自身が対象かご不明な方などは、年金事務所にお問い合わせください。

**問合せ** 鹿児島南年金事務所 TEL099-251-3111  
市民生活課国民年金係 TEL76-1096



## 枕崎市消防出初式を開催

新春恒例の消防出初式の式典と表彰式が塩浜公園運動場で開催されます。

この出初式は、消防団員の士気高揚や火災予防の意識の普及、市民に消防団を身近に感じてもらうことで、消防への理解と信頼を深めることを目的としています。

消防団員のほか、妙見幼年消防クラブ、ふじ幼年消防クラブ、立神海の風幼年消防クラブの皆さんの参加により盛大に行われます。

オープニングセレモニーとして、火の神乙女太鼓「爽」の演奏、また、災害現場などの功労者に対する表彰や消防団と幼年消防クラブによる一斉放水が披露されます。

市民の皆さんのご観覧をお願いします。

**期日** 1月12日(日)

### 内容

8:40	オープニングセレモニー (火の神乙女太鼓「爽」)
9:00	式典開始
9:25	表彰
9:55	観閲
10:50	放水披露(市営プール付近)

※式典の時間については、予定時間となりますので、時間が前後する場合があります。

※市中パレードは行いません。

※火災のおこりやすい季節です。火の元、火の取扱いは十分注意しましょう。

**「守りたい 未来があるから 火の用心」**

**問合せ** 消防本部消防総務課 TEL 76-1245

## 「年末火災予防特別警戒」を実施

火気を使用する機会が増えるこの時期、市民の皆さん一人一人に、改めて防火意識を高めてもらい、火災の発生を防止するため、「年末火災予防特別警戒」を実施します。

寒さが厳しくなり、何かとあわただしいこの時期、明るい新年を迎えるため「火の用心」をお願いします。

なお、期間中は火災予防啓発を消防団と連携し、巡回広報と重ねて防火パトロールなどを実施します。

**期間** 12月25日(水)～31日(火)

### 重点要綱

- ・ストーブは、燃えやすい物から離れた位置で使用しましょう。
- ・ガスこんろなどのそばを離れるときは必ず火を消しましょう。
- ・家具などの裏にあるコンセントプラグを清掃しましょう。
- ・家の周りに燃えやすい物を置かないようにしましょう。
- ・外出前、就寝前には必ず火の元を確かめましょう。

※「住宅用火災警報器」は10年を目安に交換をおすすめします。

**「守りたい 未来があるから 火の用心」**

**問合せ** 消防本部警防課予防係 TEL76-1252

## 使用しなくなったチャイルドシートはありますか？

市では、乳幼児の交通安全確保および子育て支援の一環として、チャイルドシートの無料貸出を行っています。

このチャイルドシートは、市民の皆さんがご家庭で使わなくなり、無償で提供いただいたものを活用しています。

チャイルドシートを提供いただける方は、総務課危機管理対策係にご連絡ください。ただし、ベルトやバックルなどが正常に使用できるものに限りしますので、ご了承ください。

チャイルドシート(ジュニアシートもあります)の貸出を希望の際は、印鑑を持参の上、総務課危機管理対策係にお申込みください。貸出期間は、最長2カ月です。

**問合せ** 総務課危機管理対策係 TEL76-1086

## お口元気歯ッピ一健診実施

鹿児島県後期高齢者医療広域連合では、今年度 76 歳、78 歳、80 歳の誕生日を迎えられる方を対象に、お口元気歯ッピ一健診(口腔健診)を無料で実施します。いつまでも元気で生き生きと過ごせるよう、口腔健診を受けてお口から健康になりましょう。対象者には受診券(オレンジ封筒)を送付しています。

市内の協力医療機関のほか、県医師会に所属する市外の歯科医療機関でも受診することができます。受診の際は、あらかじめ歯科医療機関へ問い合わせ、予約の上、受診してください。

**健診期間** 6月1日(土)～令和7年1月31日(金)

**対象者** 今年度76歳、78歳、80歳の誕生日を迎える方

**注意事項** 体調を第一に考え、無理のない範囲で受診してください。

**市内協力医療機関** ふぁみり一歯科、峰元歯科、社会医療法人聖医会サザン・リージョン病院、さめしま歯科、山之内歯科医院、有山歯科医院、デンタルクリニック有山、かわばた歯科医院、今給黎歯科医院、草野歯科医院

**問合せ** 県後期高齢者医療広域連合業務課保健事業班 TEL099-206-1329

## 女性がん検診(追加)を実施します

10月の女性がん(乳がん・子宮頸がん)検診を受診されなかった方を対象に、次の日程で追加検診を実施します。完全予約制を導入していますが、少ない待ち時間で受診できると毎年好評です。今年度、最後の検診となります。個別に通知がない方でも受診が可能ですので、検診希望の方は期限内に事前予約をお願いします。

### 対象者

#### 【子宮頸がん検診】

平成17年4月1日以前生まれの女性

(無料クーポン対象者：今年度21歳の女性)

#### 【乳がん検診】

昭和60年4月1日以前生まれの女性

(無料クーポン対象者：今年度41歳の女性)

※クーポン対象者には、8月に送付済み。

**検診会場** 枕崎市健康センター **検診日程** 令和7年2月21日(金)の午前・午後

**予約受付期間** 令和7年1月14日(火)～24日(金)

**予約先** 予約受付方法は「インターネット」と「電話」による2つの方法があります。

■電話による予約(平日のみ) 9時～17時

県民総合保健センター 集団健診部 予約制窓口 TEL0570-048916

■インターネットでの予約(24時間受付)

市ホームページから「女性がん検診」と検索するか右記の二次元コードを読み込む



### 検診料金と内容

検診内容	自己負担金 (税込み)	国保の方 (税込み)
子宮頸がん検診【20歳以上】→視診・細胞診	1,000円	500円
乳がん検診 →乳房X線撮影	2方向【40代の方】	1,100円
	1方向【50歳以上】	500円

※国民健康保険の方は、保険証を提示してください。

※次のいずれかに該当する方は無料になります。

- ・70歳以上(昭和30年4月1日以前生まれ)の市民
- ・市民税非課税世帯・生活保護世帯で証明書を提示した方

**問合せ** 健康センター TEL72-7176

スポーツ・文化イベント情報
問合せ スポーツ・文化振興課 TEL72-9998

～文化イベント～

### 第4回枕崎国際芸術賞展作品募集

平成28年度から3年に1回開催してきている現代アートの国際コンクール「枕崎国際芸術賞展」の第4回展の開催が決定し、下記の期間Webフォームにて作品を募集いたします。詳細は枕崎国際芸術賞展特設ホームページを確認してください。

#### 作品募集期間

令和7年1月8日(水)～3月25日(火)

#### 会期

令和7年7月21日(月・祝)～9月15日(月・祝)  
会期中無休

枕崎国際芸術賞展ホームページ⇒



### Discover南薩フォトコンテスト写真展

11月からInstagram上で応募をしておりました「Discover南薩フォトコンテスト2024」において入賞した企業協賛賞6点、入賞25点による写真展を南溟館にて開催します。

**会期** 1月19日(日)～2月2日(日)

#### 開館時間

午前9時～午後5時(入館は午後4時30分まで)

#### 会場

枕崎市文化資料センター南溟館(第1展示場)

#### 観覧料

一般200円、高校・大学生100円、中学生以下無料

### 南溟館臨時休館及び年末年始休館のお知らせ

企画展ARTORIGINATIONの搬出作業および年末年始のため、下記の期間南溟館を休館いたします。

#### 休館期間

12月25日(水)～令和7年1月4日(土)  
※令和7年1月5日(日)から通常開館

キッズだより
問合せ 子育て支援センターキッズ TEL72-0382

子育て支援センター「キッズ」では、乳児・幼児および保護者が相互の交流を行う場を開設しています。子育て中の親子であればどなたでも無料で利用できます。

**場所** 立神 海の風こども園(中央町261)

**開放日** 毎週月～金曜日

**開放時間** 午前8時30分～午後1時30分

### 1月の行事(午前10時から)

日	曜	行事の内容	要予約
8	水	お正月遊び 凧・こま作り	
10	金	ママちゃれんじデー ～羊毛フェルト作り～	○
15	水	ベビーマッサージ教室	○
17	金	誕生会	
21	火	園庭遊び	
		試食会	○
23	木	読み聞かせ	
28	火	鬼のお面作り	
29	水	骨盤調整体験	○
30	木	音楽遊び	

※年末年始のお休み

12月28日(土)～1月5日(日)

※21日(火)の園庭遊びは、雨天の場合、キッズルームで遊びます。

※活動は変更または中止になることもありますので、予めご了承ください。

※要予約の活動は、少人数限定になっているものもありますので、早めにお申し込みください。

### ○相談支援事業について

未就園児の保護者を対象にお子様の発育などの心配事に対する「相談支援事業」を実施しています。

**相談日** 毎週水曜日・木曜日

**時間** 午後2時～4時

※上記問合せ先へ電話での予約が必要です。



●兼題「なお(直・尚・猶・治)」

真っ直ぐに 死を受け止めて 枯れ落ち葉  
 悪いくせを 直しきらんじ 早八十路  
 傷じなつて 治いが遅つか がまんがまん  
 「つ」がでげつ 自然に治つ あいがださ  
 やり直し 人もお金も 原始から  
 (唱)金銀銅錫 X R P

(葉)ばのフレイ  
 (アメリカボケ  
 (サキ工婆さん  
 (ミサ工婆さん  
 (りか姉さん

わげえだい 直すったつど かだしげん  
 70年 素直に働つ たつた6万  
 なおせだつが 虫食いセーター ちよっしもだ  
 たつがんさめ なおっしが多うが 若衆どま  
 夫婦喧嘩 直談判で 願ひもす  
 (唱)犬もばんつが ゆないかだも早え

(日之出町  
 (定年どん  
 (たいなん母  
 (花渡橋  
 (館長さん  
 唱||ちゃんサネ

謎掛け

「裸ん坊」とかけて  
 「散らげまぐった部屋」ととく  
 そのころは?  
 ※ページの右下に答え

■来月の兼題  
 「とみ・トム・富」  
 ※投稿は、総務課秘書広報係  
 まで

# 1 月 まちのカレンダー

※「◎」は高齢者元気度アップ・ポイント事業の対象事業です。

日(曜日)	行事名	場所・時間	問合せ
5日(日)	書道教室	枕崎地区公民館 13:30~15:30 【対象】小学生	枕崎地区公民館 72-9289
	鬼火焚き	田布川地域 17:30~19:00 【対象】小・中学生、一般	金山地区公民館 72-9690
6日(月)	母子手帳交付	健康センター 9:00~11:40	健康センター 72-7176
15日(水)	◎男性料理教室	別府センター 10:00~11:40	健康センター 72-7176
16日(木)	子育てサロン	健康センター 10:00~11:30	健康センター 72-7176
	◎男性料理教室	立神センター 10:00~11:40	健康センター 72-7176
17日(金)	市民あいさつ運動の日	市民全体で声かけ、あいさつに 取り組みましょう	市民会館 72-2221
18日(土)	親子おやつ作り	別府地区公民館 13:00~15:00 【対象】駒水・松崎の親子	別府地区公民館 76-2010
20日(月)	母子手帳交付	健康センター 9:00~11:40	健康センター 72-7176
23日(木)	◎男性料理教室	健康センター 10:00~11:40	健康センター 72-7176
24日(金)	◎ふれあい交流 むかしのあそび	別府地区公民館 9:50~12:00 【対象】小学生、高齢者	別府地区公民館 76-2010
25日(土)	◎勉学の道 歩こう会	桜山地区公民館 8:00~12:30 【対象】小・中学生、保護者、一般	桜山地区公民館 72-2267

**マイナンバーカードに関する窓口時間延長・日曜日開庁について**  
 仕事などで平日の昼間に市役所に行くことができない方のために、窓口時間の延長および日曜日の開庁を行っています。併せて、住民票の写し・印鑑登録証明書(印鑑登録証持参)も発行できます。※どちらも本人確認書類が必要です。  
**■時間延長** 毎週木曜日 午後7時30分まで  
**■日曜日開庁** 毎月第2日曜日 午前8時30分~正午  
**問合せ** 市民生活課市民係 TEL76-1093

**市政へのご意見・提言の窓口**  
 〒898-8501 枕崎市千代田町27番地 枕崎市役所 総務課秘書広報係  
 電話 72-1111(代表) 72-0033(直通) FAX72-9436  
 E-mail koho@city.makurazaki.lg.jp  
 市ホームページ <https://www.city.makurazaki.lg.jp>

■謎かけの答え=早よ、なおさんか(笑)

# 令和6年度 枕崎市 会計年度任用職員募集

(令和7年4月1日採用予定)

## ● 応募期間

令和6年12月20日(金)から令和7年1月23日(木)まで  
※締切日必着

## ● 任用期間

最長で令和7年4月1日から1年間  
(期間満了後、更新する場合があります。また、職種によって任用期間の開始が異なる場合があります。)

## ● 報酬等

報酬：「枕崎市会計年度任用職員募集職種一覧」のとおり  
そのほか、通勤手当、期末・勤勉手当などの各種手当や各種休暇制度等あり  
(通勤手当は2km未満は支給なし)

## ● 申込書兼履歴書の入手方法

- ・市役所総務課や申込先の課で直接入手
- ・市ホームページから印刷

## ● その他

年齢、性別、国籍、学歴不問

制度のお問い合わせ先

枕崎市役所総務課職員係

〒898-8501 枕崎市千代田町27番地

電話：0993-76-1084

FAX：0993-72-9436

ホームページ：<https://www.city.makurazaki.lg.jp/>

※各職種の業務内容等の詳細についてのお問い合わせは、別紙の「枕崎市会計年度任用職員募集職種一覧」の申込・問合せ先をお願いします。

## 令和6年度 枕崎市会計年度任用職員募集案内（令和7年4月1日採用予定）

1 応募受付期間 令和6年12月20日（金）～令和7年1月23日（木）  
※締切日必着

### 2 採用職種、予定人数、職務内容

「枕崎市会計年度任用職員募集職種一覧」（以下「職種一覧」）をご覧ください。

### 3 受験資格

「職種一覧」の応募資格のほか、地方公務員法第16条の規定に基づき、次のいずれかに該当する者は受験できません。

ア 禁錮以上の刑に処せられ、その執行を終わるまでの者又はその執行を受けることがなくなるまでの者

イ 枕崎市職員として懲戒免職の処分を受け、その処分の日から2年を経過していない者

ウ 日本国憲法施行の日以後において、日本国憲法又はその下に成立した政府を暴力で破壊することを主張する政党その他の団体を結成し、又はこれに加入した者

※保健師及び看護師の免許資格を有する職種については、試験当日現在、枕崎市内の医療機関の正規職員でない者に限ります。

### 4 試験の方法及び実施日

ア 試験方法 面接試験（面接試験結果による合格予定者のみ健康診査）

イ 試験実施日 令和7年2月上旬（1月中に応募者全員に受験通知を行います。）

### 5 最終合格者

令和7年2月下旬までに、郵送で受験者全員に合否結果を文書で通知します。

合格予定者は医療機関発行の健康診断書を提出し、問題がなければ最終合格となります。また、免許等の保有要件のある職種の最終合格者については、その免許等の写しの提出が必要となります。

### 6 応募方法

「枕崎市会計年度任用職員申込書兼履歴書」（様式あり）に必要な事項を記入し（写真添付）、110円切手を貼った宛先明記の返信用封筒（長形3号）を添付して市役所担当課（職種一覧の申込・問合せ先）に提出してください。

#### ＜提出方法＞

提出書類を入れた封筒の表に「会計年度任用職員申込書在中」と朱書きし、封筒の裏に差出人の住所及び氏名を明記の上、令和7年1月23日（木）までに必着するように郵送又は持参してください（持参の場合の受付時間：8時30分～17時（日、土曜日・祝日・12月29日から1月3日を除く。))。

#### ＜申込先＞

〒898-8501 枕崎市千代田町27番地

枕崎市〇〇課△△係（課名・係名は、職種一覧の申込・問合せ先の課名等となります。）

※持参の場合で、上記住所以外にある課等へ提出する場合は総務課で預かります。

## 【枕崎市会計年度任用職員募集一覧】

職種番号	職種 (勤務場所)	募集人数	勤務時間	報酬 (月額又は日額)	応募資格	加入保険 ----- 休日	仕事の内容等	申込・問合せ先
1	電話交換業務員 (市役所)	3人	8:30～16:00 9:45～17:15 月14日勤務	91,500円～ 103,900円	不問	共 厚 雇 公 ----- 土 日 祝 他	電話交換業務等	総務課 秘書広報係 72-0033
2	マイクロバス運転等業務員 (市役所)	1人	8:30～17:15 月14日勤務	109,100円～ 123,900円	大型自動車免許を有する方 大型車の運転経験が1年以上ある方	共 厚 雇 公 ----- 土 日 祝 他	マイクロバス等運転・整備業務 公用車の車両管理業務	総務課 危機管理対策係 76-1086
3	交通安全専門指導員 (市役所)	1人	7:30～16:15 月16日勤務	130,000円～ 149,500円	普通自動車免許を有する方 パソコンを使って、文書や表の作成ができる方	共 厚 雇 公 ----- 土 日 祝 他	園児等への交通教室開催、その他交通安全啓発活動等	総務課 危機管理対策係 76-1086
4	事務補助職員 (市役所)	1人	8:30～17:00	156,900円～ 175,900円	パソコンを使って、文章や表の作成ができる方	共 厚 雇 公 ----- 土 日 祝 他	パソコンを使って、新規の文章や表の作成、データの集計・整理ができる方	企画調整課 ふるさと納税推進係 76-1047
5	国民年金業務員 (市役所)	1人	8:30～17:15 月16日勤務	182,000円	社会保険労務士資格 年金相談の実務経験があり、パソコンを使って、文章や表の作成ができる方	共 厚 雇 公 ----- 土 日 祝 他	年金全般の相談業務等	市民生活課 国民年金係 76-1096
6	国民健康保険レセプト点検業務員 (市役所)	2人	8:30～17:15 月14日勤務	113,800円～ 130,800円	医療事務の資格を有する方 レセプト請求事務又は審査業務に従事したことがある方	共 厚 雇 公 ----- 土 日 祝 他	レセプト点検業務等	健康課 保険医療係 76-1127
7	老人福祉センター管理員 (老人福祉センター)	2人	8:30～16:30 月16日勤務	108,100円	不問	共 厚 雇 公 ----- 土 日 祝 他	老人福祉センター内浴場管理業務等	健康課 健康促進係 72-7176
8	看護師業務員 (健康センター)	1人	8:30～17:00	202,900円～ 226,500円	看護師免許、普通自動車免許を有し、パソコンを使って、文書や表の作成ができる方	共 厚 雇 公 ----- 土 日 祝 他	母子及び成人保健業務等	健康課 健康促進係 72-7176
9	保育士業務員 (健康センター)	1人	8:30～17:00	201,300円～ 214,000円	保育士免許、普通自動車免許を有し、パソコンを使って、文書や表の作成ができる方	共 厚 雇 公 ----- 土 日 祝 他	子育て相談支援業務等	健康課 健康促進係 72-7176
10	歯科口腔保健推進指導員 (健康センター)	1人	8:30～17:00	202,900円～ 226,500円	歯科衛生士免許、普通自動車免許を有し、パソコンを使って、文書や表の作成ができる方	共 厚 雇 公 ----- 土 日 祝 他	歯科口腔保健指導、健康教育業務等	健康課 健康促進係 72-7176

## 【枕崎市会計年度任用職員募集一覧】

職種 番号	職種 (勤務場所)	募集 人数	勤務時間	報酬 (月額又は日額)	応募資格	加入保険 ----- 休日	仕事の内容等	申込・問合せ先
11	事務補助員 (健康センター)	1人	8:30~17:00	156,900円~ 175,900円	普通自動車免許を有する方 パソコンを使って、文書や表の作成が できる方	共 厚 雇 公 ----- 土 日 祝 他	電話の対応、データ入力、書類整理、 パソコンでの文書作成等	健康課 健康促進係 72-7176
12	市税等収納管理業務員 (市役所)	2人	9:30~17:15	141,200円~ 158,300円	普通自動車免許を有する方 パソコンを使って、文書や表の作成が できる方	共 厚 雇 公 ----- 土 日 祝 他	市税等の窓口収納、集金業務、データ 入力、伝票処理業務等	税務課 管理収納係 73-2175
13	家庭相談員 (市役所)	1人	8:30~17:15 月14日勤務	104,700円~ 117,500円	家庭相談業務の経験を有する方、また は、相談員として必要な知識や経験を 有する方	共 厚 雇 公 ----- 土 日 祝 他	家庭問題や子育ての悩みの相談、児童 虐待・DV非該当への対応及び関係機 関との連携・調整業務等	福祉課 社会係 73-5612
14	児童厚生員 (児童館)	2人	8:30~17:15 月14日勤務	104,700円~ 117,500円	児童福祉の職場で2年以上の実務経験を 有する方、または保育士や社会福祉士 等の資格を有する方	共 厚 雇 公 ----- 月 祝 他	児童館における個別的・集団的な遊び の指導、児童館の管理等	福祉課 社会係 73-5612
15	生活保護レセプト点検 業務員 (市役所)	1人	8:30~17:15 月10日勤務	77,900円~ 88,500円	医療事務の資格を有する方 レセプト請求事務又は審査業務に従事 したことがある方	公 ----- 土 日 祝 他	レセプト点検業務等	福祉課 援護係 76-1194
16	介護保険業務員 (市役所)	1人	8:30~17:00	156,900円~ 175,900円	不問	共 厚 雇 公 ----- 土 日 祝 他	要介護(要支援)認定申請受付等	福祉課 高齢者介護保険係 76-1195
17	事務補助職員 (市役所)	1人	8:30~17:00	156,900円~ 175,900円	パソコンを使って、文章や表の作成が できる方	共 厚 雇 公 ----- 土 日 祝 他	パソコンでのデータ入力・文書作成、 電話の対応、書類整理等	地域包括ケア推進課 調整推進係 76-1167
18	主任介護支援専門員 (市役所)	1人	8:30~17:00	247,400円	主任介護支援専門員の資格、普通自動 車免許を有する方	共 厚 雇 公 ----- 土 日 祝 他	ケアプラン作成、介護相談、介護支援 専門員に対する指導・助言等	地域包括ケア推進課 地域包括支援センター 76-1072
19	介護支援専門員 (市役所)	4人	8:30~17:00	207,500円~ 230,400円	介護支援専門員の資格、普通自動車免 許を有する方	共 厚 雇 公 ----- 土 日 祝 他	ケアプラン作成、電話や来訪者の相談 対応	地域包括ケア推進課 地域包括支援センター 76-1072
20	事務補助職員 (市役所)	1人	8:30~17:00	156,900円~ 175,900円	パソコンを使って、文書や表の作成が できる方	共 厚 雇 公 ----- 土 日 祝 他	電話の対応、書類整理、パソコンでの 文書作成等	農政課 耕地林務係 76-1183



## 【枕崎市会計年度任用職員募集一覧】

職種 番号	職種 (勤務場所)	募集 人数	勤務時間	報酬 (月額又は日額)	応募資格	加入保険 ----- 休日	仕事の内容等	申込・問合せ先
21	消費生活相談員 (市役所)	1人	8:30~17:15 月16日勤務	119,700円~ 134,300円	消費生活相談業務の経験を有する方、 または、相談員として必要な知識や経験 を有する方	共 厚 雇 公 ----- 土 日 祝 他	消費者生活に係る相談及び苦情処理、 消費者への啓発等	水産商工課 商工振興係 72-1667
22	重機械運転手 (妙見倉庫)	1人	8:30~17:00	170,400円~ 195,900円	大型特殊自動車及中型自動車免許を有 する方 車両系建設機械の技能講習を修了して いる方	共 厚 雇 公 ----- 土 日 祝 他	道路作業用重機械(2t・4tダン プ、タイヤショベル、バックホー等) の運転業務、維持補修作業等	建設課 土木係 76-1217
23	道路作業員 (妙見倉庫)	2人	8:30~17:00 月15日勤務	118,000円~ 135,600円	準中型自動車運転免許を有する 方、農作業・土木作業の経験のある方	共 厚 雇 公 ----- 土 日 祝 他	市道等の維持補修作業	建設課 土木係 76-1217
24	公園作業員 (妙見倉庫)	1人	8:30~17:00	170,400円~ 195,900円	普通自動車運転免許を有する方 農作業・土木作業の経験のある方	共 厚 雇 公 ----- 土 日 祝 他	公園や街路の維持管理作業等	建設課 都市計画係 76-1218
25	公園作業員 (妙見倉庫)	1人	8:30~17:00 月15日勤務	118,000円~ 135,600円	普通自動車運転免許を有する方 農作業・土木作業の経験のある方	共 厚 雇 公 ----- 土 日 祝 他	公園や街路の維持管理作業等	建設課 都市計画係 76-1218
26	事務補助職員 (市役所)	1人	8:30~17:00	156,900円~ 175,900円	パソコンを使って、文章や表の作成が できる方	共 厚 雇 公 ----- 土 日 祝 他	パソコンでの会議録作成、書類整理等	議会事務局 議事係 76-1046
27	学校主事業務員 (市内小・中学校)	6人	8:15~16:45の うち7時間30分	156,900円~ 175,900円	普通自動車免許を有する方	共 厚 雇 労 ----- 土 日 祝 他	学校用務、環境整備等	教育総務課 庶務係 76-1346
28	学校司書業務員 (市内小・中学校)	4人	8:15~16:45の うち7時間30分	156,900円~ 175,900円	司書、司書補、司書教諭のいずれかの 資格を有する方、または図書館等での 実務経験のある方	共 厚 雇 労 ----- 土 日 祝 他	学校図書管理業務等	教育総務課 庶務係 76-1346
29	特別支援教育支援員 (市内小・中学校)	6人	8:30~15:00	日額 5,700円~ 6,000円	不問	共 厚 雇 労 ----- 土 日 祝 他	小・中学校において支援の必要な児童 生徒への学習支援や生活支援	学校教育課 学校教育係 76-1242
30	スクール・サポート・ スタッフ (市内小・中学校)	6人	8:30~15:00	日額 5,700円	不問	共 厚 雇 労 ----- 土 日 祝 他	小・中学校において教員の業務の支援 (配布物の印刷、電話対応、ポスター や作品の掲示等)	学校教育課 学校教育係 76-1242

## 【枕崎市会計年度任用職員募集一覧】

職種番号	職種 (勤務場所)	募集人数	勤務時間	報酬 (月額又は日額)	応募資格	加入保険 ----- 休日	仕事の内容等	申込・問合せ先
31	地区館主事 (市内地区公民館)	5人	10:00～17:00	125,500円～ 140,700円	普通自動車免許を有する方 パソコンを使って、文書や表の作成ができる方	共 厚 雇 公 ----- 他	公民館講座等の開催、自主学習グループの支援、施設の管理運営業務等	生涯学習課 公民館係 72-2221 (市民会館)
32	福祉センター主事 (市内福祉センター)	3人	10:00～17:00	125,500円	普通自動車免許を有する方 パソコンを使って、文書や表の作成ができる方	共 厚 雇 公 ----- 他	センター業務に関する簡易な文書の処理業務等	生涯学習課 公民館係 72-2221 (市民会館)
33	事務補助職員 (枕崎市立学校給食センター)	1人	7:45～16:00	170,100円	普通自動車免許を有し、パソコンを使って文書や表の作成ができる方	共 厚 雇 公 ----- 土 日 祝 他	給食物資検収、給食費の出納業務、給食費管理システムデータ入力作業、電話の対応、書類整理、パソコンでの文書作成等	枕崎市立 学校給食センター 72-3145
34	金山浄水場等管理人 (金山浄水場)	1人	8:30～17:00	163,400円～ 185,600円	普通自動車免許を有する方 電気や機械関係の基礎知識がある方	共 厚 雇 労 ----- 土 日 祝 他	金山浄水場の運転・監視、その他水道施設の管理業務等	水道課 管理係 72-1146
35	上下水道業務事務員 (市役所)	1人	8:30～17:00	156,900円～ 175,900円	パソコンを使って、文書や表の作成及び入力作業ができる方	共 厚 雇 労 ----- 土 日 祝 他	給水装置、排水設備等工事の受付・承認及び関連する事務、上下水道管路システム等のデータ入力、上下水道工事に係る問合せ対応等	水道課 管理係 72-1146

### 【備考】

加入保険…共：共済組合、厚：厚生年金保険、雇：雇用保険、公：非常勤職員の公務災害補償、労：労働者災害補償保険

休日…土：土曜日、日：日曜日、祝：国民の祝日、他：12月29日から翌年の1月3日までの日など前記以外の休み

令和6年度  
**枕崎市立病院会計年度任用職員募集**  
(令和7年4月1日採用予定)

- 1 応募受付期間 令和6年12月20日(金)～令和7年1月23日(木)  
(締切日必着)
- 2 採用職種、予定人数、職務内容等  
「枕崎市立病院会計年度任用職員募集職種一覧」(以下「病院職種一覧」)をご覧ください。
- 3 受験資格  
「病院職種一覧」の応募資格のほか、地方公務員法第16条の規定に基づき、次のいずれかに該当する者は受験できません。  
ア 禁錮以上の刑に処せられ、その執行を終わるまでの者又はその執行を受けることがなくなるまでの者  
イ 枕崎市職員として懲戒免職の処分を受け、その処分の日から2年を経過していない者  
ウ 日本国憲法施行の日以後において、日本国憲法又はその下に成立した政府を暴力で破壊することを主張する政党その他の団体を結成し、又はこれに加入した者
- 4 試験の方法及び実施日  
ア 試験方法 作文試験・面接試験(面接試験結果による合格予定者のみ健康診査)  
イ 試験実施日 令和7年2月中(事前に応募者に採用試験実施通知を送付します。)
- 5 最終合格者  
試験日後14日以内に、郵送で受験者全員に合否結果を文書で通知します。  
合格予定者は医療機関発行の健康診断書を提出し、問題がなければ最終合格となります。  
また、免許等の保有要件のある職種の最終合格者については、その免許等の写しの提出が必要となります。
- 6 応募方法  
「枕崎市立病院会計年度任用職員申込書兼履歴書」(様式あり)に必要事項を記入し(写真貼付)、110円切手を貼った宛先明記の返信用封筒(長形3号)を添付して市立病院管理係に提出してください。  
【申込書兼履歴書の入手方法】  
市立病院管理係で直接入手するか、市ホームページからダウンロードできます。  
【提出方法】  
提出書類を入れた封筒の表に「会計年度任用職員申込書在中」と朱書きし、封筒の裏に差出人の住所及び氏名を明記の上、郵送又は持参してください(持参の場合の受付時間：8時30分～17時(日、土曜日・祝日・12月29日から1月3日を除く。))。  
【問合せ・申込先】  
〒898-0034 枕崎市日之出町230番地  
枕崎市立病院 管理係 電話 0993(72)0303 Fax 0993(72)0438

【枕崎市立病院 会計年度任用職員募集職種一覧】

職種番号	職種 (勤務場所)	募集人数	勤務時間	報酬	応募資格	加入保険 休日	仕事の内容等	申込・問合せ先
1	事務補助職員 (市立病院)	1人	8:30~17:15 (7時間30分)	174,900円~ 199,900円	パソコンを使って、文書や表の作成ができる方	健康雇公 土日祝他	電話の対応、データ入力、書類整理、パソコンでの文書作成等	枕崎市立病院 管理係 72-0303
2	医療事務職員 (市立病院)	5人	8:30~17:15 (7時間30分)	181,300円~ 206,300円	医療事務又は診療記録管理業務の実務経験がある方 現在、市内で医療事務職として勤務していない方	健康雇公 土日祝他	医療事務(要PC操作業務)、窓口業務等	枕崎市立病院 管理係 72-0303
3	保育士業務員 (カンガルーのポケット)	2人	7:30~16:15 8:30~17:15 9:30~18:15 (7時間30分)	181,300円~ 206,300円	保育士資格を有する方 現在、市内で保育士として勤務していない方	健康雇公 土日祝他	病児保育施設での保育等(土曜勤務(7:30~13:00)あり、振替休扱い)	枕崎市立病院 管理係 72-0303
4	看護補助者業務職員 (市立病院) ※夜間勤務あり	4人	6:45~15:30 8:30~17:15 10:00~18:45 (7時間30分) 16:30~9:15 (15時間)	194,400円~ 214,600円	現在、市内医療機関等に勤務していない方	健康雇公 他	看護師と共同して行う看護補助者業務等	枕崎市立病院 管理係 72-0303
5	看護補助者業務職員 (市立病院) ※夜間勤務なし	5人	6:45~15:30 8:30~17:15 10:00~18:45 (7時間30分)	174,900円~ 199,900円	現在、市内医療機関等に勤務していない方	健康雇公 他	看護師と共同して行う看護補助者業務等 ※勤務時間については相談に応じます。	枕崎市立病院 管理係 72-0303
5	看護補助者業務職員 〔薬剤管理〕 (市立病院)	1人	8:30~17:15 (7時間30分)	174,900円~ 199,900円	現在、市内医療機関等に勤務していない方	健康雇公 土日祝他	医師の指示のもと行う薬剤管理	枕崎市立病院 管理係 72-0303
6	看護師業務員 (市立病院) ※夜間勤務あり	1人	6:45~15:30 8:30~17:15 10:00~18:45 (7時間30分) 16:30~9:15 (15時間)	看護師 219,900円~ 239,000円 准看護師 213,600円~ 230,800円	看護師免許又は准看護師免許を有する方 現在、市内医療機関等に勤務していない方	健康雇公 他	看護師業務等	枕崎市立病院 管理係 72-0303
7	看護師業務員 (市立病院) ※夜間勤務なし	3人	8:30~17:15 (7時間30分)	看護師 213,500円~ 233,600円 准看護師 202,500円~ 224,100円	看護師免許又は准看護師免許を有する方 現在、市内医療機関等に勤務していない方	健康雇公 他	看護師業務等 ※休日、勤務時間については相談に応じます。	枕崎市立病院 管理係 72-0303

【備考】 加入保険…健：健康保険、厚：厚生年金保険、雇：雇用保険、公：非常勤職員の公務災害補償、労：労働者災害補償保険  
休日…土：土曜日、日：日曜日、祝：国民の祝日、他：12月29日から翌年の1月3日までの日など前記以外の休み