

枕崎の統計

平成21年刊行



枕崎市

は し が き

枕崎市統計書の平成21年度版をここに刊行いたします。

この統計書は、枕崎市の人口、産業、経済、社会、文教等のあらゆる分野にわたって、その基本的な統計資料を集約したものです。

近年、統計は行政、企業経営あるいは諸計画立案の指針として、ますますその需要が高まってきています。

本書が、市勢の動向の的確な把握と現状の正しい認識に少しでもお役に立てば誠に幸いです。

また、本書の編さんに当たっては、だれにでも容易に利用できる統計書とするため、内容の改善、充実に努めましたが、不備、不完全な点が多々あると存じますので今後とも各位のご指導とごしっ正を得まして、より一層充実したものにしたいと考えています。

最後に、貴重な資料の提供及び格別のご協力を賜りました関係各位に対し厚くお礼申し上げます。

平成22年4月

枕崎市長 神 園 征

市民憲章

(昭和54年9月1日制定)

黒潮と太陽と緑の自然にはぐくまれたわたしたちのまち枕崎を、さらに豊かで明るく美しくするためにみんなで力を合わせます。

- 一. わたしたちは、心もからだも健康な市民になります。
- 一. わたしたちは、お互いにきまりを守る市民になります。
- 一. わたしたちは、こぞって勤勉な市民になります。
- 一. わたしたちは、だれにでも親切な市民になります。
- 一. わたしたちは、すすんで教養を高める市民になります。



市の紋章

(昭和24年9月制定)

枕崎市の紋章は、かつおの尾ひれに、まくらぎきのマとMを組み合わせ、水産業を基盤にして発展する市勢を表象したものです。

○ 市の花（きく）



○ 市の木（ツバキ）



(昭和54年9月1日制定)

利用される方へ

- 1 資料の最終収録年は、原則として平成21年及び平成21年度分を掲載していますが、資料の都合や統計表の形式などの理由により適宜収録期間を伸縮しています。
- 2 統計表中、特に注記がない限り、「年次」とあるものは暦年の1月1日から12月31日まで、「年度」とあるものは会計年度の4月1日から翌年3月31日までの期間を示しています。
- 3 数字の単位は各表とも左上に明記していますが、一見して明らかなものは省略しています。また、特別なもの又は項目ごとに異なるものは、表頭内にその単位を掲げています。
- 4 統計表の一般的な説明は、各表の左下に明記しています。
- 5 資料の出所名は、各統計表の左下部に明記しています。
- 6 数字の単位未満は、原則として四捨五入したため、総数とその内訳数の合計とは必ずしも一致しません。
- 7 本書に収録された数字で、すでに公刊された数字と相違するものは本書編さんの際に訂正したものです。
- 8 統計表中の一般的な符号の用途は、次のとおりです。
 - 「0」・・・・・・単位未満
 - 「－」・・・・・・皆無又は該当数字なし
 - 「…」・・・・・・不明，不詳，算出不能
 - 「x」・・・・・・該当数字はあるが，秘密保護上公表を差し控えたもの
 - 「△」・・・・・・減少又はマイナス

※ 資料についてのお問い合わせは、各統計表の資料出所機関又は本市企画調整課にご照会ください。

統計表目次

| | | | |
|------------------------------------|-------|--------------------------------------|-------|
| A 土地・気象 | | | |
| 1 位置及び面積 | 1 | | |
| 2 地目別土地面積の推移 | 2 | | |
| 3 主な山と河川 | 2 | | |
| 4 気象の概況（気温・風速・日照時間） | 3 | | |
| 5 枕崎市付近に接近した台風 | 4 | | |
| B 人口 | | | |
| 1 人口の推移 | 5 | | |
| 2 人口動態 | 6 | | |
| 3 人口動態（県内・県外移動状況） | 6 | | |
| 4 年齢別・男女別人口 （平成17年10月1日国勢調査人口） | 7・8 | | |
| 5 年齢別・男女別人口 （平成21年4月1日住民基本台帳人口） | 9・10 | | |
| 6 住民基本台帳登録世帯人口（公民館別） | 11 | | |
| 7 川辺地区各市町の面積・世帯・ 人口・人口密度 | 12 | | |
| 8 人口集中地区人口 | 12 | | |
| 9 昼夜間人口と流出入人口 | 13 | | |
| 10 年齢（5歳階級）、配偶関係 及び男女別15歳以上人口 | 13 | | |
| 11 老年人口（65歳以上）の推移 | 14 | | |
| 12 年齢構造指数による国・県との比較 | 14 | | |
| 13 年齢階層別の人口の推移 | 14 | | |
| 14 年齢構造指数 | 14 | | |
| 15 労働力状態・男女別15歳以上就業者 | 15 | | |
| 16 従業上の地位・男女別15歳以上就業者 | 15 | | |
| 17 年齢別、常住地・従業地別 15歳以上就業者数 | 16 | | |
| 18 枕崎市周辺市町の 常住地・従業地別就業者数 | 16 | | |
| 19 産業大分類就業者 | 17 | | |
| 20 産業・年齢別（5歳階級）就業者 | 18 | | |
| C 事業所・企業 | | | |
| 1 経営組織別事業所数及び従業者数 | 19 | | |
| 2 産業大分類別事業所数及び従業者数 （民営） | 19 | | |
| | | 3 県下17市・郡内2町別、 事業所数及び従業者数 | 20 |
| | | 4 産業大分類別・従業上の地位別・ 経営組織別事業所数及び従業者数 | 21・22 |
| D 農林業 | | | |
| 1 農家数の動き | 23 | | |
| 2 経営耕地面積規模別農家数 | 23 | | |
| 3 世帯員数別販売農家数 | 23 | | |
| 4 農業労働力保有状態別農家数（川辺郡内） | 23 | | |
| 5 所有耕地面積規模別農家数（川辺郡内） | 24 | | |
| 6 農産物販売金額規模別農家数 | 24 | | |
| 7 年齢別世帯員数 | 24 | | |
| 8 就業状態別世帯員数 | 25 | | |
| 9 農業の就業人口の動き | 25 | | |
| 10 耕種部門の生産額 | 26 | | |
| 11 養蚕部門の生産額 | 26 | | |
| 12 養蜂部門の生産額 | 26 | | |
| 13 畜産部門の生産額 | 27 | | |
| 14 農業総生産額の推移 | 27 | | |
| 15 林業の生産額 | 28 | | |
| 16 森林面積 | 28 | | |
| E 水産業 | | | |
| 1 漁業種類別漁船数 | 29 | | |
| 2 漁船の動向 | 29 | | |
| 3 許可漁業の状況 | 30 | | |
| 4 主要魚種別水揚高 | 30 | | |
| 5 かつお漁船船籍別水揚高（枕崎港） | 30 | | |
| 6 沿岸漁業者の水揚高 | 31 | | |
| 7 仕向地別出荷量 | 31 | | |
| 8 枕崎港利用漁船・船舶実数 | 31 | | |
| 9 内水面漁業の状況 | 31 | | |
| 10 漁業関係以外の海上移出入 | 32 | | |
| 11 並型漁礁設置状況 | 32 | | |
| 12 水産加工品生産量（推計） | 33 | | |
| 13 かつお節産地入札実績 | 34 | | |
| 14 枕崎港の工事経過概要 | 35・36 | | |

| | | | |
|-----------------------------|----|-----------------------|----|
| F 鉱工業 | | | |
| 1 工業の推移 | 37 | 1 1 はり・きゅう等医療費助成の状況 | 50 |
| 2 製造品目別従業者・出荷額 | 38 | 1 2 乳幼児医療費助成の状況 | 50 |
| 3 鉱業の生産額 | 38 | 1 3 後期高齢者医療費の状況 | 50 |
| | | 1 4 福祉センター・地区公民館の利用状況 | 51 |
| G 商業 | | 1 5 心配ごと相談所の取扱状況 | 51 |
| 1 一般商店の動き | 39 | 1 6 家庭児童相談室の取扱状況 | 51 |
| 2 産業中分類別商店数・従業者数・ 販売額の推移 | 39 | 1 7 要介護認定状況 | 52 |
| 3 県内17市の商業の推移 | 40 | 1 8 介護保険給付状況 | 52 |
| | | 1 9 国民健康保険加入状況 | 52 |
| H 物価・消費・金融 | | 2 0 国民健康保険税収納状況 | 52 |
| 1 消費者物価指数（総合）（年平均） | 41 | 2 1 国民健康保険税負担金額の推移 | 53 |
| 2 酒類の消費状況 | 41 | 2 2 国民健康保険給付状況 | 53 |
| 3 酒類の四半期別消費状況 | 41 | 2 3 市立病院の診療状況 | 54 |
| 4 たばこの消費状況 | 42 | 2 4 一般職業紹介状況 | 54 |
| 5 金融機関数 | 42 | L 保健・衛生 | |
| 6 金融機関勘定 | 42 | 1 医療施設 | 55 |
| 7 金融機関勘定の推移 | 42 | 2 医療関係従事者数 | 55 |
| | | 3 予防接種の状況 | 55 |
| I 土木・住宅・公園 | | 4 予防接種の実施状況 | 55 |
| 1 道路の状況 | 43 | 5 結核健康診断 | 56 |
| 2 主な橋りょう | 43 | 6 結核健康診断実施状況 | 56 |
| 3 都市公園 | 44 | 7 各種健康診査 | 56 |
| 4 街路樹 | 45 | 8 成人病検診状況 | 57 |
| 5 住宅の建築状況 | 45 | 9 死因別死亡者数 | 57 |
| | | 1 0 ごみ収集の状況 | 58 |
| J 運輸・通信 | | 1 1 し尿収集の状況 | 58 |
| 1 車種別保有自動車台数 | 46 | 1 2 火葬場の使用状況 | 58 |
| 2 電話普及状況 | 46 | 1 3 火葬場の市町別使用状況 | 58 |
| 3 テレビの受信契約数 | 46 | M 電気・上下水道 | |
| | | 1 変電施設現況 | 59 |
| K 社会保障・労働 | | 2 上下水道事業業務量 | 59 |
| 1 社会福祉施設 | 47 | 3 公共下水道普及状況 | 59 |
| 2 身体障害者手帳交付状況 | 47 | N 教育・文化 | |
| 3 補装具交付修理状況 | 47 | 1 幼稚園の園児数 | 60 |
| 4 扶助別扶助費支給状況 | 48 | 2 小学校の児童数・教職員数 | 60 |
| 5 保護の状況 | 48 | 3 中学生の生徒数・教職員数 | 60 |
| 6 母子福祉資金の貸付状況 | 49 | 4 高等学校の生徒数・教職員数 | 60 |
| 7 寡婦福祉資金貸付状況 | 49 | 5 小学校学年別、学級数・男女別児童数 | 61 |
| 8 国民年金の受給者数 | 49 | 6 中学校学年別、学級数・男女別生徒数 | 61 |
| 9 国民年金保険料の収納状況 | 50 | 7 体格の状況（身長）小学校 | 62 |
| 1 0 国民年金被保険者の状況 | 50 | | |

| | | |
|----|-------------------|----|
| 8 | 体格の状況（身長）中学校 | 62 |
| 9 | 体格の状況（体重）小学校 | 62 |
| 10 | 体格の状況（体重）中学校 | 62 |
| 11 | 体格の状況（座高）小学校 | 62 |
| 12 | 体格の状況（座高）中学校 | 62 |
| 13 | 中学校卒業者の進路状況 | 63 |
| 14 | 中学校卒業者の進路状況（学校別） | 63 |
| 15 | 枕崎高等学校卒業者の進路状況 | 63 |
| 16 | 鹿児島水産高等学校卒業者の進路状況 | 63 |
| 17 | 市内の事業所に就職した人（中学校） | 64 |
| 18 | 市外の事業所に就職した人（中学校） | 64 |
| 19 | 市内の事業所に就職した人（高校） | 64 |
| 20 | 市外の事業所に就職した人（高校） | 64 |
| 21 | 奨学金の貸付状況 | 65 |
| 22 | 市立図書館の利用状況 | 65 |
| 23 | 市立図書館の蔵書数 | 65 |
| 24 | 市立図書館の分類別貸出冊数 | 65 |
| 25 | 市民会館の利用状況 | 66 |
| 26 | 枕崎児童館の利用状況 | 66 |
| 27 | 片平山児童センターの利用状況 | 66 |

○ 選挙

| | | |
|---|----------|-------|
| 1 | 有権者数の推移 | 67 |
| 2 | 校区別登録人員 | 68 |
| 3 | 投票区別登録人員 | 68 |
| 4 | 選挙別投票状況 | 69・70 |

P 消防・防災・警察

| | | |
|---|----------------|----|
| 1 | 消防施設・装備 | 71 |
| 2 | 消防本部消防署職員数 | 72 |
| 3 | 消防団員数 | 72 |
| 4 | 火災発生状況 | 72 |
| 5 | 救急車出動状況 | 73 |
| 6 | 交通事故の推移 | 73 |
| 7 | 時間別交通事故発生状況 | 73 |
| 8 | 刑法犯の罪種別・発生・検挙率 | 74 |

Q 市民所得

| | | |
|---|-----------------|----|
| 1 | 市内総生産の推移 | 75 |
| 2 | 市民所得推計の推移 | 75 |
| 3 | 総人口1人当たり所得推計の推移 | 76 |
| 4 | 県下17市の市民所得 | 76 |

R 議会・執行機関

| | | |
|----|----------------|----|
| 1 | 市行政機構図 | 77 |
| 2 | 市職員の推移 | 78 |
| 3 | 委員会構成 | 78 |
| 4 | 議会の運営状況 | 78 |
| 5 | 委員会等の開催状況 | 78 |
| 6 | 歴代議長・副議長在職期間 | 79 |
| 7 | 議員名簿 | 80 |
| 8 | 歴代首長の在職期間 | 81 |
| 9 | 歴代副市長（助役）の在職期間 | 81 |
| 10 | 歴代収入役の在職期間 | 81 |

S 財政

| | | |
|---|-----------------------------|----|
| 1 | 決算額の推移 | 82 |
| 2 | 一般会計歳入歳出予算及び決算 | 83 |
| 3 | 特別会計歳入歳出予算及び決算 （国民健康保険） | 84 |
| 4 | 特別会計歳入歳出予算及び決算 （老人保健） | 84 |
| 5 | 特別会計歳入歳出予算及び決算 （後期高齢者医療） | 85 |
| 6 | 特別会計歳入歳出予算及び決算 （介護保険） | 85 |
| 7 | 特別会計歳入歳出予算及び決算 （公共下水道） | 85 |
| 8 | 企業会計決算及び予定額（病院事業） | 86 |
| 9 | 企業会計決算及び予定額（水道事業） | 86 |

統計からみた市民の暮らし

| | | | |
|---|--|---|--|
| <p>出生 (平成 20 年)</p>  <p>1 月に 12.9 人</p> | <p>死亡 (平成 20 年)</p>  <p>1 月に 31.8 人</p> | <p>転入 (平成 20 年)</p>  <p>1 日に 2.1 人</p> | <p>転出 (平成 20 年)</p>  <p>1 日に 2.6 人</p> |
| <p>上水道 (平成 20 年度)</p>  <p>1 月に 1 世帯 21.7 m³</p> | <p>ゴミ収集量 (平成 20 年度)</p>  <p>1 月に 1 世帯 44.8 kg</p> | <p>犯罪 (平成 20 年度)</p>  <p>1 月に 7.2 件</p> | <p>交通事故 (平成 20 年)</p>  <p>1 月に 11.0 件</p> |
| <p>火災 (平成 21 年)</p>  <p>1 月に 2.1 件</p> | <p>救急車出動件数 (平成 21 年)</p>  <p>1 日に 2.8 件</p> | <p>自動車 (平成 20 年)</p>  <p>1 世帯に 1.7 台</p> | <p>医師 (平成 20 年)</p>  <p>市民 400 人に 1 人</p> |
| <p>世帯人員 (平成 21 年)</p>  <p>1 世帯当り 2.2 人</p> | <p>酒類消費量 (平成 20 年)</p>  <p>成人 1 人当り 27.20</p> | <p>タバコ (平成 20 年度)</p>  <p>成人 1 人当り 1,969 本</p> | <p>市民所得 (平成 18 年度)</p>  <p>市民 1 人当り 2,208,173 円</p> |
| <p>市職員 (平成 21 年)</p>  <p>市民 86 人に 1 人</p> | <p>消防職員 (平成 21 年)</p>  <p>市民 596 人に 1 人</p> | <p>市の予算 (平成 20 年度)</p>  <p>市民 1 人当り 396,062 円</p> | <p>市税 (平成 20 年度)</p>  <p>市民 1 人当り 93,946 円</p> |

A 土地・気象

1 位置及び面積

本市は、薩摩半島の南端に位置し、東は南九州市知覧町、北は南九州市川辺町、西は南さつま市に接し、南は黒潮流れる東シナ海に面し、その形状はほぼ五角形である。

市域には、東西12km、南北10kmで、総面積74.88km²となっている。

| 市 役 所 | 所 在 地 | 管 内 極 地 | |
|----------------------|-----------------|---------|----------|
| 地 名 | 経 緯 度 | | |
| 枕崎市千代田町27番地 | 東経 130° 17' 57" | 東 東経 | 130° 22' |
| | | 西 東経 | 130° 14' |
| | 北緯 31° 16' 9" | 南 北緯 | 31° 14' |
| | | 北 北緯 | 31° 21' |
| 総 面 積 | 広 ば う | | |
| | 東 西 | 南 北 | |
| 74.88km ² | 12km | 10km | |

*平成11年2月23日より、市の総面積が74.88km²（公有地水面埋立てによる）に変更

*市役所所在地の経緯度は、「日本の市区町村位置情報要覧」により修正

地勢： 本市の地勢は、市の北部にある主峰蔵多山から東西に延びる周辺の山地と、花渡川流域の中央平地及び国見岳の南麓に広がる東西の両台地、それに枕崎港を中心とする海岸線に区分される。

蔵多山を主峰とする山系は東西に別れ、隣地市との境界をなしている。南東に延びる一脈は峯尾峠を越えて東に走り下山岳となり、また、峯尾峠から南に国見岳、更に延び岩戸山にいたる山系は、市の中央平地と東部台地との境目になっている。南西に延びる山系は奥ヶ平岳となり、南さつま市境となっている。

地質： 本市の地質は、下位から四万十層群層（砂岩・けつ岩互層）、新第三紀以降の火成活動に伴う火山性たい積岩類（南薩層群）、火山岩類（後南薩期火山岩類）、東南両台地の大部分を占めている上部阿多カルデラ噴出物・北部に分布する始良カルデラ噴出物及び本市全域を覆っている火山灰層から成っている。

分布状況を地域別にみると、金山・岩戸及び園見岳周辺には、南薩層群と呼ばれる火山性碎屑岩を主体とするたい積岩類が分布し、蔵多山山頂西部と木口屋北部には、かこうはん岩やセキエイはん岩の小規模な貫入岩体が露出し、金山の鉱床にはひん岩やセキエイの岩脈もあり、下山岳西腹底部より峯尾峠国見岳中腹にかけて、安山岩の角レキを含有する集塊岩や角レキ凝灰岩類が見られる。

2 地目別土地面積の推移

単位：km²

| 区分 年次 | 総面積 | 田 | 畑 | 宅地 | 牧場 | 山林 | 原野 | 鉄道 軌道敷 | 雑地 | 道路 その他 |
|----------|-------|------|-------|------|------|-------|------|-----------|------|-----------|
| 平成11年 | 74.83 | 1.37 | 21.11 | 4.70 | 0.11 | 29.62 | 1.79 | 0.12 | 2.03 | 13.94 |
| 12年 | 74.83 | 1.37 | 21.29 | 4.93 | 0.00 | 29.76 | 1.84 | 0.08 | 3.35 | 12.21 |
| 13年 | 74.88 | 1.37 | 21.27 | 4.92 | 0.00 | 29.62 | 1.81 | 0.09 | 3.56 | 12.24 |
| 14年 | 74.88 | 1.37 | 21.25 | 5.06 | 0.00 | 29.69 | 1.81 | 0.09 | 3.54 | 12.07 |
| 15年 | 74.88 | 1.36 | 21.25 | 5.09 | 0.00 | 29.54 | 1.81 | 0.09 | 3.60 | 12.14 |
| 16年 | 74.88 | 1.36 | 21.13 | 5.13 | 0.00 | 29.38 | 1.80 | 0.09 | 3.58 | 12.41 |
| 17年 | 74.88 | 1.36 | 21.11 | 5.17 | 0.00 | 29.42 | 1.79 | 0.09 | 3.60 | 12.34 |
| 18年 | 74.88 | 1.34 | 21.11 | 5.18 | 0.00 | 29.35 | 1.76 | 0.09 | 3.66 | 12.39 |
| 19年 | 74.88 | 1.34 | 21.10 | 5.25 | 0.00 | 29.33 | 1.74 | 0.08 | 3.68 | 12.36 |
| 20年 | 74.88 | 1.33 | 21.10 | 5.25 | 0.00 | 29.33 | 1.75 | 0.08 | 3.69 | 12.35 |
| 21年 | 74.88 | 1.31 | 21.08 | 5.26 | 0.00 | 29.28 | 1.74 | 0.08 | 3.32 | 12.81 |

資料：税務課

*総面積は国土交通省国土地理院の「全国都道府県市町村別面積調」による。

*各地目別面積は、市税務課の「固定資産の価格等の概要調査」による。

3 主な山と河川

| 名 称 | 標 高 (m) |
|---------|------------|
| 蔵 多 山 | 475.40 |
| 下 山 岳 | 415.80 |
| 国 見 岳 | 395.90 |
| 岩 戸 山 | 244.00 |
| 奥 ケ 平 岳 | 448.80 |
| 宗 前 岳 | 221.00 |
| 園 見 岳 | 262.40 |

| 名 称 | 長 さ (km) | 起 点 |
|-------|-------------|--------------|
| 花 渡 川 | 11.5 | 南さつま市加世田津貫上河 |
| 中 洲 川 | 3.8 | 枕崎市桜山東町 |
| 馬 追 川 | 2.6 | 〃 大塚西町 |
| 金 山 川 | 1.6 | 〃 東鹿籠字猪之沢原 |
| 尻 無 川 | 2.4 | 〃 美原町 |

資料：建設課（河川調書）

河川： 本市は三方を山に囲まれており、その山幅は狭く、海に面しているため、市内を流れる河川は、南さつま市加世田津貫の上河に源を発する花渡川（流程約12km、流域面積50km²）を除くと、流程約2～3kmの小流（中洲川・馬追川・金山川・尻無川）が分布している。

平地： 本市の平地は、東部の台地、中央の低地、西部の台地に大別されており、東部台地は南薩台地の西端に位置する別府台地で畑作農業地帯となっている。中央低地は、花渡川流域を中心として早くから開けた地区で、市街地もこの区域内にあり、古くから行政の中心地をなしてきた。西部台地は、花渡川本流の西方、園見岳の南に広がる平野で立神台地とも呼ばれ、地質は火山灰層であり市内では最も肥沃な畑作地帯をなしている。

海岸： 海岸線は、市の南に広がる東シナ海に面して、東西のおよそ16kmあり、比較的単調な海岸線となっている。

4 気象の概況（気温・風速・日照時間）

| 区分 年次 | 平均気温 (°C) | | | 気温の極 (°C) | | 風速 (m/s) | | 日照時間 (h) | 降雨量 (mm) | | 平均湿度 (%) |
|----------|--------------|------|------|--------------|------|-------------|------|-------------|-------------|-------|-------------|
| | 平均 | 最高 | 最低 | 最高 | 最低 | 平均 | 最大瞬間 | | 雨量 | 一日最大 | |
| 平成11年 | 18.2 | 22.0 | 14.6 | 32.4 | 0.2 | 4.4 | 51.4 | 1,788.0 | 2,618.5 | 149.0 | 74 |
| 12年 | 18.2 | 21.9 | 14.5 | 33.3 | -1.7 | 4.2 | 31.2 | 1,943.7 | 2,475.0 | 232.5 | 73 |
| 13年 | 18.3 | 22.2 | 14.4 | 34.7 | -1.8 | 4.1 | 30.1 | 2,004.0 | 2,097.5 | 191.0 | 72 |
| 14年 | 18.3 | 21.9 | 14.6 | 33.0 | 0.3 | 4.3 | 47.5 | 1,924.5 | 2,377.5 | 135.0 | 75 |
| 15年 | 18.3 | 22.0 | 14.7 | 33.1 | -0.9 | 4.2 | 34.1 | 1,904.1 | 2,113.5 | 130.5 | 76 |
| 16年 | 18.5 | 22.7 | 14.7 | 34.3 | -1.1 | 4.3 | 58.1 | 2,127.1 | 2,186.0 | 141.0 | 72 |
| 17年 | 17.7 | 21.7 | 14.0 | 33.6 | -0.1 | 4.2 | 48.3 | 1,918.8 | 2,311.5 | 161.5 | 71 |
| 18年 | 18.5 | 22.5 | 14.8 | 35.2 | -0.6 | 4.1 | 41.9 | 1,858.7 | 1,818.5 | 111.5 | 71 |
| 19年 | 18.7 | 22.8 | 14.8 | 34.8 | -0.6 | 4.2 | 49.9 | 2,057.5 | 2,593.5 | 346.5 | 70 |
| 20年 | 18.0 | 22.0 | 14.2 | 35.0 | -1.1 | 3.9 | 25.2 | 1,938.7 | 2,412.0 | 193.0 | 71 |
| 21年 | 18.2 | 22.5 | 14.3 | 34.3 | -0.4 | 4.0 | 23.2 | 1,984.1 | 1,654.5 | 153.0 | 70 |
| 平成21年月別 | | | | | | | | | | | |
| 1月 | 8.6 | 12.8 | 4.7 | 20.3 | -0.4 | 4.7 | 21.1 | 95.1 | 108.5 | 39.5 | 67 |
| 2月 | 12.4 | 17.0 | 7.8 | 21.7 | 2.4 | 4.3 | 23.2 | 130.1 | 136.5 | 31.0 | 69 |
| 3月 | 12.6 | 16.6 | 8.8 | 23.3 | 3.9 | 4.6 | 21.1 | 132.8 | 285.0 | 153.0 | 68 |
| 4月 | 16.2 | 20.9 | 11.6 | 25.0 | 4.8 | 4.5 | 20.3 | 201.5 | 118.0 | 50.0 | 65 |
| 5月 | 20.0 | 24.9 | 15.5 | 28.2 | 9.1 | 4.2 | 19.4 | 240.2 | 31.0 | 14.0 | 67 |
| 6月 | 23.1 | 26.9 | 19.8 | 30.4 | 13.5 | 3.5 | 18.4 | 143.2 | 294.5 | 142.5 | 76 |
| 7月 | 26.5 | 29.7 | 23.9 | 31.6 | 17.9 | 3.4 | 17.8 | 177.4 | 111.0 | 22.5 | 80 |
| 8月 | 27.7 | 31.9 | 24.2 | 34.3 | 20.9 | 3.2 | 16.0 | 247.0 | 50.0 | 30.0 | 74 |
| 9月 | 25.6 | 30.4 | 21.3 | 33.0 | 16.4 | 3.4 | 16.3 | 224.9 | 60.5 | 44.0 | 67 |
| 10月 | 19.9 | 24.6 | 15.6 | 29.8 | 12.1 | 4.0 | 21.9 | 163.7 | 64.0 | 21.5 | 67 |
| 11月 | 15.5 | 19.5 | 11.9 | 24.8 | 6.7 | 4.2 | 21.3 | 111.0 | 310.5 | 120.5 | 70 |
| 12月 | 10.6 | 14.9 | 6.7 | 21.0 | 1.0 | 4.3 | 20.0 | 117.2 | 85.0 | 26.0 | 69 |

資料：気象庁（気象統計情報より）

*気温の平均欄は日平均気温の月平均値・年平均値で、最高気温・最低気温の平均値ではない。

5 枕崎市付近に接近した台風

| 名 称 | 年 月 日 | 気圧 (hPa) | 風速 (m/s) | | 総雨量 (mm) |
|-----------|------------|-------------|-------------|------|-------------|
| | | | 最 大 | 最大瞬間 | |
| 1964年 11号 | 昭和39. 8. 1 | 981.5 | 26.3 | 47.4 | 105.5 |
| 14号 | 39. 8. 23 | 964.1 | 30.7 | 43.6 | 232.6 |
| 20号 | 39. 9. 24 | 957.3 | 39.2 | 57.2 | 169.0 |
| 1965年 15号 | 40. 8. 6 | 975.8 | 36.6 | 50.0 | 69.4 |
| 1968年 16号 | 43. 9. 24 | 977.5 | 37.5 | 50.1 | 77.5 |
| 1969年 9号 | 44. 8. 22 | 965.6 | 37.0 | 53.2 | 91.5 |
| 1970年 9号 | 45. 8. 14 | 990.1 | 25.7 | 35.7 | 136.0 |
| 1971年 19号 | 46. 8. 4 | 949.3 | 30.2 | 41.8 | 257.5 |
| 23号 | 46. 8. 28 | 971.2 | 18.3 | 29.7 | 98.5 |
| 1972年 7号 | 47. 7. 25 | 994.1 | 19.0 | 30.0 | 16.5 |
| 1973年 10号 | 48. 8. 15 | 997.1 | 18.3 | 31.7 | 5.5 |
| 1974年 18号 | 49. 9. 8 | 985.9 | 28.8 | 40.1 | 41.0 |
| 1975年 2号 | 50. 7. 30 | 997.9 | 22.4 | 39.7 | 71.0 |
| 1976年 17号 | 51. 9. 12 | 984.0 | 26.0 | 40.8 | 162.5 |
| 1977年 7号 | 52. 8. 24 | 988.5 | 15.4 | 24.3 | 21.0 |
| 9号 | 52. 9. 10 | 995.1 | 18.3 | 34.2 | 59.5 |
| 1978年 8号 | 53. 8. 2 | 986.7 | 15.2 | 28.5 | 199.0 |
| 1979年 20号 | 54. 10. 19 | 999.3 | 22.4 | 39.6 | 160.5 |
| 1980年 13号 | 55. 9. 11 | 968.9 | 19.8 | 33.2 | 111.5 |
| 19号 | 55. 10. 14 | 978.3 | 25.6 | 45.2 | 114.0 |
| 1981年 18号 | 56. 9. 3 | 996.8 | 16.2 | 23.4 | 40.0 |
| 24号 | 56. 10. 22 | 996.2 | 14.9 | 25.3 | 16.5 |
| 1982年 13号 | 57. 8. 26 | 969.7 | 19.0 | 38.8 | 182.5 |
| 1983年 10号 | 58. 9. 28 | 994.1 | 17.9 | 29.0 | 111.0 |
| 1984年 7号 | 59. 7. 30 | 995.0 | 17.3 | 25.5 | 108.5 |
| 10号 | 59. 8. 21 | 992.6 | 17.2 | 32.0 | 66.5 |
| 1985年 13号 | 60. 8. 31 | 959.7 | 25.4 | 56.4 | 78.0 |
| 1987年 12号 | 62. 8. 30 | 993.7 | 21.9 | 37.1 | 2.5 |
| 1989年 6号 | 平成元. 6. 24 | 985.5 | 15.8 | 34.8 | 19.5 |
| 11号 | 元. 7. 28 | 965.4 | 23.3 | 43.6 | 274.0 |
| 22号 | 元. 9. 19 | 979.0 | 19.5 | 40.0 | 91.0 |
| 1990年 19号 | 2. 9. 19 | 982.7 | 17.4 | 33.1 | 92.0 |
| 20号 | 2. 9. 29 | 992.7 | 18.4 | 32.5 | 93.0 |
| 21号 | 2. 10. 7 | 986.0 | 18.7 | 35.2 | 151.5 |
| 1991年 9号 | 3. 7. 29 | 995.1 | 18.0 | 29.6 | 28.5 |
| 17号 | 3. 9. 14 | 995.4 | 22.0 | 40.8 | 55.5 |
| 19号 | 3. 9. 27 | 982.1 | 27.1 | 49.9 | 26.5 |
| 1992年 10号 | 4. 8. 8 | 966.4 | 33.0 | 57.0 | 81.0 |
| 1993年 6号 | 5. 7. 29 | 993.6 | 17.6 | 29.5 | 15.0 |
| 7号 | 5. 8. 9 | 976.6 | 25.5 | 45.9 | 91.5 |
| 13号 | 5. 9. 3 | 939.7 | 29.2 | 55.6 | 313.0 |
| 1994年 14号 | 6. 8. 13 | 988.9 | 21.1 | 44.7 | 58.0 |
| 1995年 14号 | 7. 9. 23 | 990.7 | 24.7 | 39.8 | 81.0 |
| 1996年 6号 | 8. 7. 18 | 993.7 | 28.8 | 55.0 | 214.0 |
| 12号 | 8. 8. 14 | 988.0 | 33.5 | 55.2 | 173.0 |
| 1997年 8号 | 9. 6. 28 | 989.9 | 19.0 | 33.1 | 34.0 |
| 19号 | 9. 9. 16 | 986.6 | 24.5 | 49.0 | 405.5 |
| 1998年 6号 | 10. 9. 18 | 995.3 | 13.7 | 26.4 | 25.0 |
| 10号 | 10. 10. 17 | 974.8 | 20.2 | 37.7 | 129.5 |
| 1999年 5号 | 11. 7. 26 | 990.4 | 18.9 | 42.1 | 100.5 |
| 18号 | 11. 9. 23 | 979.2 | 29.9 | 51.4 | 102.0 |
| 2002年 9号 | 14. 7. 25 | 977.7 | 7.8 | 45.8 | 67.5 |
| 15号 | 14. 8. 30 | 987.4 | 15.6 | 47.5 | 28.5 |
| 2003年 10号 | 15. 8. 8 | 972.9 | 17.6 | 34.1 | 77.0 |
| 2004年 16号 | 16. 8. 29 | 950.7 | 13.5 | 58.1 | 141.0 |
| 18号 | 16. 9. 7 | 976.3 | 27.6 | 48.5 | 64.0 |
| 21号 | 16. 9. 29 | 976.9 | 31.4 | 51.4 | 44.5 |
| 23号 | 16. 10. 20 | 969.0 | 23.4 | 45.7 | 119.5 |
| 2005年 14号 | 17. 9. 5 | 960.0 | 35.0 | 48.3 | 289.5 |
| 2006年 13号 | 18. 9. 17 | 992.5 | 25.0 | 41.9 | 31.0 |
| 2007年 4号 | 19. 7. 14 | 976.4 | 22.0 | 49.9 | 93.0 |
| 5号 | 19. 8. 2 | 995.1 | 18.4 | 32.9 | 126.0 |

資料：総務課

B 人 口

1 人口の推移

各年10月1日現在

| 区分 年次 | 世帯数 | 人 口 (人) | | | 1世帯当 たり人員 | 人口密度 (人/km ²) | 備 考 |
|----------|--------|------------|--------|--------|--------------|------------------------------|----------|
| | | 総 数 | 男 | 女 | | | |
| 昭和25年 | 7,484 | 34,480 | 16,388 | 18,092 | 4.61 | 462 | 第7回国勢調査 |
| 30年 | 7,998 | 35,546 | 16,975 | 18,571 | 4.44 | 476 | 第8回国勢調査 |
| 35年 | 8,338 | 33,511 | 15,934 | 17,577 | 4.02 | 449 | 第9回国勢調査 |
| 40年 | 8,652 | 31,464 | 14,603 | 16,861 | 3.64 | 422 | 第10回国勢調査 |
| 45年 | 9,171 | 30,084 | 13,965 | 16,119 | 3.28 | 403 | 第11回国勢調査 |
| 46年 | 9,212 | 29,870 | 13,876 | 15,994 | 3.24 | 400 | 推 計 |
| 47年 | 9,329 | 29,883 | 13,890 | 15,993 | 3.20 | 399 | 推 計 |
| 48年 | 9,399 | 29,542 | 13,756 | 15,786 | 3.14 | 396 | 推 計 |
| 49年 | 9,458 | 29,366 | 13,670 | 15,696 | 3.10 | 394 | 推 計 |
| 50年 | 9,554 | 29,685 | 13,833 | 15,852 | 3.11 | 398 | 第12回国勢調査 |
| 51年 | 9,615 | 29,765 | 13,880 | 15,885 | 3.10 | 399 | 推 計 |
| 52年 | 9,753 | 29,814 | 13,886 | 15,928 | 3.06 | 400 | 推 計 |
| 53年 | 9,896 | 29,828 | 13,943 | 15,885 | 3.01 | 400 | 推 計 |
| 54年 | 9,997 | 29,989 | 13,986 | 16,003 | 3.00 | 402 | 推 計 |
| 55年 | 10,121 | 30,060 | 14,018 | 16,042 | 2.97 | 403 | 第13回国勢調査 |
| 56年 | 10,183 | 29,978 | 13,960 | 16,018 | 2.94 | 402 | 推 計 |
| 57年 | 10,332 | 30,091 | 14,007 | 16,084 | 2.91 | 403 | 推 計 |
| 58年 | 10,440 | 30,101 | 14,016 | 16,085 | 2.88 | 403 | 推 計 |
| 59年 | 10,507 | 30,060 | 13,950 | 16,110 | 2.86 | 403 | 推 計 |
| 60年 | 10,509 | 30,099 | 13,963 | 16,136 | 2.86 | 403 | 第14回国勢調査 |
| 61年 | 10,599 | 29,981 | 13,886 | 16,095 | 2.83 | 402 | 推 計 |
| 62年 | 10,724 | 29,884 | 13,841 | 16,043 | 2.79 | 400 | 推 計 |
| 63年 | 10,729 | 29,647 | 13,693 | 15,954 | 2.76 | 397 | 推 計 |
| 平成元年 | 10,798 | 29,278 | 13,522 | 15,756 | 2.71 | 392 | 推 計 |
| 2年 | 10,576 | 28,794 | 13,235 | 15,559 | 2.72 | 385 | 第15回国勢調査 |
| 3年 | 10,581 | 28,517 | 13,089 | 15,428 | 2.70 | 381 | 推 計 |
| 4年 | 10,519 | 28,043 | 12,859 | 15,184 | 2.67 | 375 | 推 計 |
| 5年 | 10,533 | 27,809 | 12,722 | 15,087 | 2.64 | 372 | 推 計 |
| 6年 | 10,620 | 27,701 | 12,661 | 15,040 | 2.61 | 370 | 推 計 |
| 7年 | 10,524 | 27,640 | 12,647 | 14,993 | 2.63 | 369 | 第16回国勢調査 |
| 8年 | 10,558 | 27,354 | 12,503 | 14,851 | 2.59 | 366 | 推 計 |
| 9年 | 10,588 | 27,119 | 12,424 | 14,695 | 2.56 | 362 | 推 計 |
| 10年 | 10,631 | 26,924 | 12,311 | 14,613 | 2.53 | 360 | 推 計 |
| 11年 | 10,687 | 26,618 | 12,156 | 14,462 | 2.49 | 355 | 推 計 |
| 12年 | 10,593 | 26,317 | 11,980 | 14,337 | 2.48 | 351 | 第17回国勢調査 |
| 13年 | 10,628 | 26,127 | 11,849 | 14,278 | 2.46 | 349 | 推 計 |
| 14年 | 10,647 | 25,955 | 11,781 | 14,174 | 2.44 | 347 | 推 計 |
| 15年 | 10,665 | 25,742 | 11,675 | 14,067 | 2.41 | 344 | 推 計 |
| 16年 | 10,687 | 25,528 | 11,568 | 13,960 | 2.39 | 341 | 推 計 |
| 17年 | 10,685 | 25,150 | 11,376 | 13,774 | 2.35 | 336 | 第18回国勢調査 |
| 18年 | 10,679 | 24,859 | 11,197 | 13,662 | 2.33 | 332 | 推 計 |
| 19年 | 10,644 | 24,454 | 10,997 | 13,457 | 2.30 | 327 | 推 計 |
| 20年 | 10,619 | 24,040 | 10,813 | 13,227 | 2.26 | 321 | 推 計 |
| 21年 | 10,581 | 23,728 | 10,666 | 13,062 | 2.24 | 317 | 推 計 |

*1世帯当たり人員＝総人口÷世帯数

2 人口動態

単位：人

| 区分 年次 | 自然動態 | | | 社会動態 | | | | | | 増減 (a+b) | |
|----------|------|-----|-----------|------|-----|-----|-------|-----|-----|-------------|-----------|
| | 出生 | 死亡 | 増減 (a) | 転入 | | | 転出 | | | | 増減 (b) |
| | | | | 計 | 県内 | 県外 | 計 | 県内 | 県外 | | |
| 平成17年 | 165 | 366 | △ 201 | 848 | 489 | 359 | 901 | 524 | 377 | △ 53 | △ 254 |
| 18年 | 145 | 326 | △ 181 | 880 | 528 | 352 | 1,059 | 635 | 424 | △ 179 | △ 360 |
| 19年 | 141 | 348 | △ 207 | 890 | 536 | 354 | 1,038 | 610 | 428 | △ 148 | △ 355 |
| 20年 | 155 | 381 | △ 226 | 769 | 477 | 292 | 959 | 544 | 415 | △ 190 | △ 416 |

資料：市民生活課

*外国人登録者人口動態も含む。

3 人口動態（県内・県外移動状況）

（県内移動状況）

単位：人

| 区分 年次 | | 鹿児島市 | 薩摩川内市 | 鹿屋市 | 串い 木 野 市 き | 指 宿 市 | 南 さ つ ま 市 | 南 九 州 市 | そ の 他 | 総 数 |
|----------|----|-------|-------|-----|------------------------|-------------|-----------------------|------------------|-------------|--------|
| | | 平成17年 | 転入 | 208 | 19 | 9 | 8 | 12 | 57 | 48 |
| | 転出 | 259 | 21 | 7 | 3 | 17 | 58 | 31 | 119 | 515 |
| 18年 | 転入 | 175 | 22 | 9 | 3 | 20 | 83 | 84 | 120 | 516 |
| | 転出 | 285 | 21 | 5 | 9 | 15 | 92 | 78 | 123 | 628 |
| 19年 | 転入 | 212 | 26 | 3 | 5 | 22 | 89 | 36 | 133 | 526 |
| | 転出 | 270 | 6 | 12 | 7 | 18 | 102 | 63 | 132 | 610 |
| 20年 | 転入 | 165 | 30 | 4 | 4 | 24 | 90 | 55 | 100 | 472 |
| | 転出 | 261 | 21 | 9 | 4 | 27 | 60 | 50 | 98 | 530 |

*鹿児島市（平成16年11月に合併） 鹿屋市（平成18年1月に合併）
 薩摩川内市（平成16年10月に合併） 指宿市（平成18年1月に合併）
 いちき串木野市（平成17年10月に合併） 南九州市（平成19年12月に合併）
 南さつま市（平成17年11月に合併）

（県外移動状況）

単位：人

| 区分 年次 | | 東京都 | 愛 知 県 | 大 阪 府 | 福 岡 県 | 熊 本 県 | 宮 崎 県 | 鹿 児 島 県 | そ の 他 | 総 数 |
|----------|----|-------|-------------|-------------|-------------|-------------|-------------|------------------|-------------|--------|
| | | 平成17年 | 転入 | 34 | 10 | 24 | 50 | 18 | 7 | 478 |
| | 転出 | 46 | 17 | 19 | 53 | 13 | 19 | 515 | 134 | 816 |
| 18年 | 転入 | 24 | 16 | 25 | 41 | 14 | 15 | 513 | 123 | 771 |
| | 転出 | 53 | 14 | 29 | 47 | 14 | 25 | 628 | 142 | 952 |
| 19年 | 転入 | 31 | 21 | 44 | 37 | 3 | 18 | 522 | 116 | 792 |
| | 転出 | 46 | 30 | 27 | 52 | 7 | 25 | 609 | 158 | 954 |
| 20年 | 転入 | 36 | 7 | 30 | 51 | 13 | 10 | 472 | 99 | 718 |
| | 転出 | 38 | 26 | 15 | 53 | 13 | 17 | 530 | 135 | 827 |

*外国人登録者移動は含まない。

4 年齢別・男女別人口 (国勢調査人口)

単位：人

| 年 齢 | 総 数 | 男 | 女 | 年 齢 | 総 数 | 男 | 女 |
|--------|--------|--------|--------|--------|-------|-----|-----|
| 総 数 | 25,150 | 11,376 | 13,774 | | | | |
| 0～4歳 | 928 | 482 | 446 | 25～29歳 | 1,062 | 481 | 581 |
| 0 | 176 | 93 | 83 | 25 | 231 | 110 | 121 |
| 1 | 177 | 82 | 95 | 26 | 206 | 94 | 112 |
| 2 | 169 | 94 | 75 | 27 | 212 | 92 | 120 |
| 3 | 203 | 110 | 93 | 28 | 200 | 81 | 119 |
| 4 | 203 | 103 | 100 | 29 | 213 | 104 | 109 |
| 5～9歳 | 1,047 | 558 | 489 | 30～34歳 | 1,117 | 519 | 598 |
| 5 | 195 | 101 | 94 | 30 | 225 | 110 | 115 |
| 6 | 207 | 110 | 97 | 31 | 224 | 92 | 132 |
| 7 | 214 | 111 | 103 | 32 | 232 | 112 | 120 |
| 8 | 222 | 116 | 106 | 33 | 216 | 104 | 112 |
| 9 | 209 | 120 | 89 | 34 | 220 | 101 | 119 |
| 10～14歳 | 1,254 | 623 | 631 | 35～39歳 | 1,234 | 599 | 635 |
| 10 | 231 | 104 | 127 | 35 | 224 | 105 | 119 |
| 11 | 241 | 126 | 115 | 36 | 244 | 109 | 135 |
| 12 | 258 | 114 | 144 | 37 | 254 | 117 | 137 |
| 13 | 261 | 131 | 130 | 38 | 287 | 161 | 126 |
| 14 | 263 | 148 | 115 | 39 | 225 | 107 | 118 |
| 15～19歳 | 1,226 | 651 | 575 | 40～44歳 | 1,314 | 614 | 700 |
| 15 | 265 | 148 | 117 | 40 | 279 | 143 | 136 |
| 16 | 270 | 146 | 124 | 41 | 248 | 120 | 128 |
| 17 | 309 | 172 | 137 | 42 | 252 | 112 | 140 |
| 18 | 236 | 133 | 103 | 43 | 247 | 105 | 142 |
| 19 | 146 | 52 | 94 | 44 | 288 | 134 | 154 |
| 20～24歳 | 955 | 369 | 586 | 45～49歳 | 1,587 | 746 | 841 |
| 20 | 159 | 58 | 101 | 45 | 285 | 127 | 158 |
| 21 | 168 | 65 | 103 | 46 | 309 | 149 | 160 |
| 22 | 201 | 73 | 128 | 47 | 299 | 132 | 167 |
| 23 | 216 | 83 | 133 | 48 | 359 | 178 | 181 |
| 24 | 211 | 90 | 121 | 49 | 335 | 160 | 175 |

資料：国勢調査

つづき

平成17年10月1日現在

| 年 齢 | 総 数 | 男 | 女 | 年 齢 | 総 数 | 男 | 女 |
|--------|-------|-------|-------|--------|-------|-----|-------|
| 50～54歳 | 2,171 | 1,077 | 1,094 | 75～79歳 | 1,594 | 584 | 1,010 |
| 50 | 413 | 195 | 218 | 75 | 362 | 141 | 221 |
| 51 | 392 | 191 | 201 | 76 | 291 | 111 | 180 |
| 52 | 406 | 188 | 218 | 77 | 351 | 134 | 217 |
| 53 | 505 | 276 | 229 | 78 | 296 | 95 | 201 |
| 54 | 455 | 227 | 228 | 79 | 294 | 103 | 191 |
| 55～59歳 | 2,122 | 1,081 | 1,041 | 80～84歳 | 1,186 | 368 | 818 |
| 55 | 454 | 243 | 211 | 80 | 292 | 106 | 186 |
| 56 | 505 | 257 | 248 | 81 | 241 | 85 | 156 |
| 57 | 471 | 251 | 220 | 82 | 225 | 69 | 156 |
| 58 | 455 | 219 | 236 | 83 | 240 | 60 | 180 |
| 59 | 237 | 111 | 126 | 84 | 188 | 48 | 140 |
| 60～64歳 | 1,742 | 789 | 953 | 85～89歳 | 615 | 151 | 464 |
| 60 | 275 | 119 | 156 | 85 | 164 | 40 | 124 |
| 61 | 367 | 174 | 193 | 86 | 143 | 39 | 104 |
| 62 | 325 | 137 | 188 | 87 | 107 | 27 | 80 |
| 63 | 378 | 187 | 191 | 88 | 119 | 30 | 89 |
| 64 | 397 | 172 | 225 | 89 | 82 | 15 | 67 |
| 65～69歳 | 1,872 | 857 | 1,015 | 90～94歳 | 261 | 62 | 199 |
| 65 | 350 | 167 | 183 | 90 | 71 | 13 | 58 |
| 66 | 358 | 160 | 198 | 91 | 70 | 19 | 51 |
| 67 | 386 | 182 | 204 | 92 | 45 | 12 | 33 |
| 68 | 396 | 184 | 212 | 93 | 41 | 8 | 33 |
| 69 | 382 | 164 | 218 | 94 | 34 | 10 | 24 |
| 70～74歳 | 1,795 | 756 | 1,039 | 95～99歳 | 61 | 9 | 52 |
| 70 | 366 | 158 | 208 | 95 | 17 | 3 | 14 |
| 71 | 349 | 157 | 192 | 96 | 22 | 3 | 19 |
| 72 | 389 | 166 | 223 | 97 | 9 | — | 9 |
| 73 | 337 | 136 | 201 | 98 | 11 | 3 | 8 |
| 74 | 354 | 139 | 215 | 99 | 2 | — | 2 |
| | | | | 100歳以上 | 7 | — | 7 |
| | | | | 不 詳 | — | — | — |
| | | | | 平均年齢 | 49 | 46 | 51 |

5 年齢別・男女別人口（住民基本台帳人口）

単位：人

| 年 齢 | 総 数 | 男 | 女 | 年 齢 | 総 数 | 男 | 女 |
|--------|--------|--------|--------|--------|-------|-----|-----|
| 総 数 | 24,425 | 11,229 | 13,196 | | | | |
| 0～4歳 | 797 | 411 | 386 | 25～29歳 | 1,016 | 506 | 510 |
| 0 | 155 | 77 | 78 | 25 | 178 | 94 | 84 |
| 1 | 132 | 69 | 63 | 26 | 204 | 101 | 103 |
| 2 | 163 | 85 | 78 | 27 | 196 | 91 | 105 |
| 3 | 159 | 90 | 69 | 28 | 210 | 104 | 106 |
| 4 | 188 | 90 | 98 | 29 | 228 | 116 | 112 |
| 5～9歳 | 980 | 506 | 474 | 30～34歳 | 1,070 | 508 | 562 |
| 5 | 194 | 103 | 91 | 30 | 221 | 97 | 124 |
| 6 | 170 | 90 | 80 | 31 | 224 | 99 | 125 |
| 7 | 223 | 118 | 105 | 32 | 199 | 98 | 101 |
| 8 | 200 | 91 | 109 | 33 | 219 | 112 | 107 |
| 9 | 193 | 104 | 89 | 34 | 207 | 102 | 105 |
| 10～14歳 | 1,083 | 567 | 516 | 35～39歳 | 1,150 | 558 | 592 |
| 10 | 211 | 110 | 101 | 35 | 235 | 115 | 120 |
| 11 | 218 | 112 | 106 | 36 | 244 | 115 | 129 |
| 12 | 215 | 118 | 97 | 37 | 216 | 110 | 106 |
| 13 | 199 | 96 | 103 | 38 | 207 | 96 | 111 |
| 14 | 240 | 131 | 109 | 39 | 248 | 122 | 126 |
| 15～19歳 | 1,161 | 596 | 565 | 40～44歳 | 1,337 | 670 | 667 |
| 15 | 274 | 127 | 147 | 40 | 275 | 137 | 138 |
| 16 | 259 | 138 | 121 | 41 | 266 | 132 | 134 |
| 17 | 256 | 137 | 119 | 42 | 259 | 131 | 128 |
| 18 | 199 | 107 | 92 | 43 | 258 | 128 | 130 |
| 19 | 173 | 87 | 86 | 44 | 279 | 142 | 137 |
| 20～24歳 | 954 | 446 | 508 | 45～49歳 | 1,377 | 640 | 737 |
| 20 | 194 | 95 | 99 | 45 | 264 | 123 | 141 |
| 21 | 211 | 109 | 102 | 46 | 246 | 126 | 120 |
| 22 | 185 | 83 | 102 | 47 | 260 | 108 | 152 |
| 23 | 165 | 65 | 100 | 48 | 288 | 143 | 145 |
| 24 | 199 | 94 | 105 | 49 | 319 | 140 | 179 |

資料：市民生活課（住民基本台帳）

| 年 齢 | 総 数 | 男 | 女 | 年 齢 | 総 数 | 男 | 女 |
|--------|-------|-------|-------|--------|-------|-----|-----|
| 50～54歳 | 1,781 | 876 | 905 | 75～79歳 | 1,595 | 621 | 974 |
| 50 | 306 | 159 | 147 | 75 | 344 | 152 | 192 |
| 51 | 340 | 164 | 176 | 76 | 327 | 121 | 206 |
| 52 | 355 | 170 | 185 | 77 | 307 | 115 | 192 |
| 53 | 389 | 195 | 194 | 78 | 336 | 119 | 217 |
| 54 | 391 | 188 | 203 | 79 | 281 | 114 | 167 |
| 55～59歳 | 2,303 | 1,176 | 1,127 | 80～84歳 | 1,231 | 395 | 836 |
| 55 | 431 | 206 | 225 | 80 | 278 | 95 | 183 |
| 56 | 447 | 218 | 229 | 81 | 260 | 81 | 179 |
| 57 | 487 | 266 | 221 | 82 | 247 | 73 | 174 |
| 58 | 460 | 240 | 220 | 83 | 235 | 70 | 165 |
| 59 | 478 | 246 | 232 | 84 | 211 | 76 | 135 |
| 60～64歳 | 1,868 | 916 | 952 | 85～89歳 | 768 | 179 | 589 |
| 60 | 487 | 253 | 234 | 85 | 181 | 50 | 131 |
| 61 | 522 | 267 | 255 | 86 | 187 | 46 | 141 |
| 62 | 310 | 146 | 164 | 87 | 178 | 41 | 137 |
| 63 | 241 | 119 | 122 | 88 | 125 | 22 | 103 |
| 64 | 308 | 131 | 177 | 89 | 97 | 20 | 77 |
| 65～69歳 | 1,762 | 791 | 971 | 90～94歳 | 320 | 62 | 258 |
| 65 | 333 | 154 | 179 | 90 | 98 | 20 | 78 |
| 66 | 365 | 152 | 213 | 91 | 65 | 15 | 50 |
| 67 | 368 | 175 | 193 | 92 | 69 | 14 | 55 |
| 68 | 371 | 168 | 203 | 93 | 43 | 8 | 35 |
| 69 | 325 | 142 | 183 | 94 | 45 | 5 | 40 |
| 70～74歳 | 1,793 | 790 | 1,003 | 95～99歳 | 69 | 14 | 55 |
| 70 | 365 | 162 | 203 | 95 | 27 | 9 | 18 |
| 71 | 362 | 169 | 193 | 96 | 12 | 0 | 12 |
| 72 | 379 | 163 | 216 | 97 | 12 | 1 | 11 |
| 73 | 369 | 163 | 206 | 98 | 10 | 4 | 6 |
| 74 | 318 | 133 | 185 | 99 | 8 | 0 | 8 |
| | | | | 100歳以上 | 10 | 1 | 9 |

6 住民基本台帳登録世帯人口（公民館別）

単位：人

平成21年4月1日現在

| 地区別 | | 世帯数 | 人口 | 男 | 女 | 地区別 | 世帯数 | 人口 | 男 | 女 | | |
|------|-------|--------|--------|--------|--------|-----|------|-------|--------|-------|-------|----|
| 総数 | | 11,105 | 24,425 | 11,229 | 13,196 | | | | | | | |
| 金山校区 | 田布川 | 177 | 343 | 151 | 192 | 枕 | 桜木町 | 371 | 832 | 399 | 433 | |
| | 金山 | 80 | 144 | 66 | 78 | | 高見町 | 248 | 541 | 244 | 297 | |
| | 金山住宅 | 37 | 85 | 39 | 46 | | 汐見町 | 180 | 363 | 161 | 202 | |
| | 木口屋 | 33 | 55 | 24 | 31 | | 折口町 | 75 | 153 | 73 | 80 | |
| | 界守 | 4 | 11 | 4 | 7 | | 西本町 | 203 | 400 | 180 | 220 | |
| | 寺田 | 8 | 16 | 10 | 6 | | 住吉町 | 128 | 264 | 110 | 154 | |
| 計 | 339 | 654 | 294 | 360 | 千代田町 | 102 | 208 | 94 | 114 | | | |
| 桜山校区 | 山口 | 158 | 351 | 156 | 195 | 崎 | 緑町 | 246 | 485 | 216 | 269 | |
| | 小園 | 79 | 187 | 92 | 95 | | 山手町 | 442 | 1,037 | 477 | 560 | |
| | 下園 | 54 | 121 | 57 | 64 | | 東本町 | 151 | 290 | 123 | 167 | |
| | 宇都 | 111 | 242 | 115 | 127 | | 港町 | 100 | 211 | 87 | 124 | |
| | 桜馬場 | 86 | 236 | 116 | 120 | | 恵比須町 | 175 | 355 | 152 | 203 | |
| | 桜山住宅 | 38 | 103 | 42 | 61 | | 中町 | 239 | 513 | 229 | 284 | |
| | 松下 | 45 | 83 | 34 | 49 | | 旭町 | 148 | 302 | 134 | 168 | |
| | 瀬戸口 | 84 | 203 | 97 | 106 | | 泉町 | 170 | 360 | 167 | 193 | |
| | 中村 | 52 | 98 | 42 | 56 | | 新町 | 257 | 500 | 222 | 278 | |
| | 宝寿庵 | 215 | 447 | 181 | 266 | | 宮前町 | 233 | 461 | 203 | 258 | |
| | 西堀 | 83 | 206 | 98 | 108 | | 日之出町 | 255 | 586 | 260 | 326 | |
| | 籠原 | 48 | 119 | 58 | 61 | | 木原 | 507 | 1,103 | 514 | 589 | |
| | 上竹中 | 37 | 74 | 33 | 41 | | 岩戸 | 251 | 584 | 274 | 310 | |
| | 奥ヶ平 | 7 | 11 | 5 | 6 | | 美初 | 13 | 25 | 9 | 16 | |
| | 道野 | 55 | 115 | 44 | 71 | | 亀沢 | 260 | 591 | 281 | 310 | |
| | 水流 | 42 | 79 | 38 | 41 | | 平田 | 128 | 315 | 159 | 156 | |
| | 山下 | 67 | 139 | 63 | 76 | | 石ヶ嶺 | 95 | 221 | 104 | 117 | |
| | 湯穴 | 49 | 112 | 54 | 58 | | 計 | 4,977 | 10,700 | 4,872 | 5,828 | |
| 木場 | 256 | 548 | 275 | 273 | 別府 | 東白沢 | 137 | 289 | 126 | 163 | | |
| 木場住宅 | 16 | 28 | 13 | 15 | | 西白沢 | 231 | 443 | 189 | 254 | | |
| 通山 | 51 | 116 | 50 | 66 | | 板敷 | 353 | 708 | 320 | 388 | | |
| 岩崎 | 214 | 488 | 219 | 269 | | 俵積田 | 323 | 705 | 327 | 378 | | |
| 富岡 | 95 | 191 | 84 | 107 | | 中原 | 160 | 379 | 179 | 200 | | |
| 潟山 | 137 | 307 | 140 | 167 | | 瀬戸 | 6 | 16 | 9 | 7 | | |
| 計 | 2,079 | 4,604 | 2,106 | 2,498 | | 茅野 | 48 | 137 | 70 | 67 | | |
| 立神校区 | 牧園 | 75 | 213 | 92 | | 121 | 校区 | 小松塚 | 13 | 42 | 16 | 26 |
| | 大塚 | 393 | 955 | 459 | | 496 | | 崎 | 22 | 57 | 27 | 30 |
| | 大堀 | 427 | 1,007 | 480 | | 527 | | 下山 | 76 | 176 | 83 | 93 |
| | 下野原 | 241 | 673 | 339 | 334 | 駒水 | | 74 | 165 | 74 | 91 | |
| | 田中 | 201 | 468 | 211 | 257 | 真茅 | | 97 | 186 | 80 | 106 | |
| | 田畑 | 132 | 317 | 151 | 166 | 山崎 | | 43 | 97 | 43 | 54 | |
| | 塩屋 | 507 | 1,216 | 565 | 651 | 鹿水高 | | 44 | 44 | 44 | 0 | |
| | 春日 | 11 | 35 | 18 | 17 | 計 | | 1,627 | 3,444 | 1,587 | 1,857 | |
| | 火之神 | 96 | 139 | 55 | 84 | | | | | | | |
| | 計 | 2,083 | 5,023 | 2,370 | 2,653 | | | | | | | |

資料：市民生活課

7 川辺地区各市町の面積・世帯・人口・人口密度

平成17年10月1日現在

| 区分 | 面積 (km ²) | 世帯数 (戸) | 人口 (人) | 男 (人) | 女 (人) | 人口 密度 (人/km ²) | 平成12年との比較 | | |
|-------|--------------------------|------------|-----------|----------|----------|----------------------------------|--------------|------------|------------|
| | | | | | | | 平成12年 (人) | 増減数 (人) | 増減率 (%) |
| 枕崎市 | 74.88 | 10,685 | 25,150 | 11,376 | 13,774 | 336 | 26,317 | △ 1,167 | △ 4.4 |
| 加世田市 | 94.37 | 9,234 | 23,506 | 10,482 | 13,024 | 249 | 24,187 | △ 681 | △ 2.8 |
| 笠沙町 | 39.89 | 1,592 | 3,447 | 1,525 | 1,922 | 86 | 3,838 | △ 391 | △ 10.2 |
| 大浦町 | 38.19 | 1,211 | 2,678 | 1,169 | 1,509 | 70 | 2,991 | △ 313 | △ 10.5 |
| 坊津町 | 38.61 | 1,875 | 4,173 | 1,863 | 2,310 | 108 | 4,726 | △ 553 | △ 11.7 |
| 知覧町 | 120.19 | 5,458 | 13,256 | 6,067 | 7,189 | 110 | 13,886 | △ 630 | △ 4.5 |
| 川辺町 | 127.35 | 5,858 | 14,809 | 6,694 | 8,115 | 116 | 15,456 | △ 647 | △ 4.2 |
| 川辺地区計 | 533.48 | 35,913 | 87,019 | 39,176 | 47,843 | 163 | 91,401 | △ 4,382 | △ 4.8 |
| 鹿児島県 | 9187.69 | 725,045 | 1,753,179 | 819,646 | 933,533 | 191 | 1,786,194 | △ 33,015 | △ 1.8 |

資料：国勢調査

8 人口集中地区人口

各年10月1日現在

| 区分 年次 | 人口 | | 面積 (km ²) | 人口密度 (人/km ²) |
|----------|-----------|-----------|--------------------------|------------------------------|
| | 人口 (人) | 増減 (人) | | |
| 平成 2年 | 13,714 | △ 1,189 | 3.10 | 4,423.9 |
| 7年 | 12,477 | △ 1,237 | 3.10 | 4,064.2 |
| 12年 | 11,150 | △ 1,327 | 3.09 | 3,608.4 |
| 17年 | 10,872 | △ 278 | 3.29 | 3,304.6 |

資料：国勢調査

本市の平成17年の人口集中地区人口は10,872人で、平成12年より278人減少しており、市総人口に占める割合では43.2%となっている。また、面積は3.29平方キロメートルで、平成12年より0.2平方キロメートルの増、市の総面積に占める割合では、4.4%となっている。

一方人口集中地区の人口密度は3,304.6人となり、平成12年の3,608.4人と比べて減少した。
注) 人口集中地区とは、各市町村の境界内で人口密度の高い調査区人口密度1平方キロメートル当たり4,000人以上)が隣接し、それが人口5,000人以上の地域を構成する地区のことである。この場合、国勢調査区を基礎単位地域としている。

9 昼夜間人口と流出入人口

単位：人

各年10月1日現在

| 区分 年次 | 夜間 人口 (1) | 本市からの 流出人口(2) | | | 本市への 流入人口(3) | | | 流入超過人口(4) (3)-(2) | | | 昼間 人口 (5) | 昼間 人口 指数 (5)/(1)×100 |
|----------|-----------------|------------------|-------|-----|-----------------|-------|-----|----------------------|-------|-------|-----------------|-------------------------------|
| | | 総 数 | 就業者 | 通学者 | 総 数 | 就業者 | 通学者 | 総 数 | 就業者 | 通学者 | | |
| 平成 7年 | 27,640 | 2,750 | 2,213 | 537 | 1,912 | 1,632 | 280 | △ 838 | △ 581 | △ 257 | 26,802 | 97.0 |
| 12年 | 26,317 | 2,784 | 2,239 | 545 | 2,003 | 1,668 | 335 | △ 781 | △ 571 | △ 210 | 25,536 | 97.0 |
| 17年 | 25,150 | 2,897 | 2,365 | 532 | 2,213 | 1,842 | 371 | △ 684 | △ 523 | △ 161 | 24,466 | 97.3 |

資料：国勢調査

*流出人口とは、枕崎市から他市町村へ通勤、通学している人数

流入人口とは、常住する他市町村から枕崎市へ通勤、通学している人数

夜間人口は常住人口と同じ。

通学者については、15歳未満通学者を含む。

10 年齢（5歳階級）、配偶関係及び男女別15歳以上人口

単位：人

各年10月1日現在

| 区分 年次 | 15歳以上人口 | | | 男 | | | | 女 | | | |
|----------|---------|--------|--------|-------|-------|-----|-----|-------|-------|-------|-----|
| | 総 数 | 男 | 女 | 未 婚 | 有配偶 | 死 別 | 離 別 | 未 婚 | 有配偶 | 死 別 | 離 別 |
| 平成12年 | 22,515 | 10,022 | 12,493 | 2,347 | 6,979 | 393 | 301 | 2,222 | 7,004 | 2,741 | 524 |
| 15～19歳 | 1,489 | 791 | 698 | 791 | — | — | — | 694 | 3 | — | 1 |
| 20～24 | 931 | 412 | 519 | 357 | 54 | — | 1 | 419 | 92 | — | 8 |
| 25～29 | 1,021 | 466 | 555 | 301 | 157 | — | 8 | 307 | 227 | — | 21 |
| 30～34 | 1,245 | 598 | 647 | 227 | 355 | 1 | 15 | 167 | 443 | 3 | 34 |
| 35～44 | 2,909 | 1,363 | 1,546 | 305 | 1,006 | 3 | 48 | 176 | 1,276 | 15 | 79 |
| 45～54 | 4,335 | 2,182 | 2,153 | 239 | 1,800 | 26 | 117 | 107 | 1,793 | 93 | 160 |
| 55～64 | 3,735 | 1,734 | 2,001 | 89 | 1,522 | 46 | 76 | 89 | 1,510 | 303 | 98 |
| 65歳以上 | 6,850 | 2,476 | 4,374 | 38 | 2,085 | 317 | 36 | 263 | 1,660 | 2,327 | 123 |
| 平成17年 | 21,921 | 9,713 | 12,208 | 2,344 | 6,599 | 409 | 351 | 2,319 | 6,602 | 2,639 | 639 |
| 15～19歳 | 1,226 | 651 | 575 | 647 | 4 | — | — | 572 | 3 | — | — |
| 20～24 | 955 | 369 | 586 | 327 | 40 | — | 2 | 529 | 49 | — | 8 |
| 25～29 | 1,062 | 481 | 581 | 318 | 159 | — | 4 | 319 | 233 | 3 | 26 |
| 30～34 | 1,117 | 519 | 598 | 235 | 274 | — | 10 | 186 | 358 | 1 | 53 |
| 35～44 | 2,548 | 1,213 | 1,335 | 328 | 829 | 1 | 51 | 225 | 985 | 14 | 109 |
| 45～54 | 3,758 | 1,823 | 1,935 | 292 | 1,401 | 17 | 112 | 124 | 1,589 | 73 | 148 |
| 55～64 | 3,864 | 1,870 | 1,994 | 137 | 1,569 | 50 | 109 | 96 | 1,499 | 247 | 151 |
| 65歳以上 | 7,391 | 2,787 | 4,604 | 60 | 2,323 | 341 | 63 | 268 | 1,886 | 2,301 | 144 |

資料：国勢調査

*15歳以上人口には、「不詳」を含むため内訳の合計とは必ずしも一致しない。

1.1 老年人口（65歳以上）の推移

各年10月1日現在

| 区分 年次 | 65歳以上の老人人口 (人) | 総人口に占める割合 (%) |
|----------|-------------------|------------------|
| 平成 7年 | 6,185 | 22.4 |
| 12年 | 6,850 | 26.0 |
| 17年 | 7,391 | 29.4 |

資料：国勢調査

1.2 年齢構造指数による国・県との比較

平成17年10月1日現在

| 区 分 | 年少(幼年)人口指数 | 老年人口指数 | 従属人口指数 | 老年化指数 |
|---------|------------|--------|--------|-------|
| 枕 崎 市 | 22.2 | 50.9 | 73.1 | 228.9 |
| 鹿 児 島 県 | 23.7 | 40.8 | 64.4 | 172.2 |
| 全 国 | 20.8 | 30.5 | 51.4 | 146.5 |

資料：国勢調査

1.3 年齢階層別の人口の推移

単位：人

各年10月1日現在

| 区分 年次 | 年少人口（0歳～14歳） | | | 生産年齢人口（15歳～64歳） | | | 高齢人口（65歳以上） | | |
|----------|--------------|-------|-------|-----------------|-------|-------|-------------|-------|-------|
| | 総数 | 男 | 女 | 総数 | 男 | 女 | 総数 | 男 | 女 |
| 平成 7年 | 4,681 | 2,389 | 2,292 | 16,774 | 8,047 | 8,727 | 6,185 | 2,211 | 3,974 |
| 12年 | 3,802 | 1,958 | 1,844 | 15,665 | 7,546 | 8,119 | 6,850 | 2,476 | 4,374 |
| 17年 | 3,229 | 1,663 | 1,566 | 14,530 | 6,926 | 7,604 | 7,391 | 2,787 | 4,604 |

資料：国勢調査

1.4 年齢構造指数

各年10月1日現在

| 区分 年次 | 年少(幼年)人口指数 | 老年人口指数 | 従属人口指数 | 老年化指数 |
|----------|------------|--------|--------|-------|
| 平成 7年 | 27.9 | 36.9 | 64.8 | 132.1 |
| 12年 | 24.3 | 43.7 | 68.0 | 180.2 |
| 17年 | 22.2 | 50.9 | 73.1 | 228.9 |

資料：国勢調査

$$* \text{年少人口指数} = \frac{0 \sim 14 \text{歳人口}}{15 \sim 64 \text{歳人口}} \times 100$$

$$\text{老年人口指数} = \frac{65 \text{歳以上人口}}{15 \sim 64 \text{歳人口}} \times 100$$

$$\text{従属人口指数} = \frac{0 \sim 14 \text{歳人口} + 65 \text{歳以上人口}}{15 \sim 64 \text{歳人口}} \times 100$$

$$\text{老年化指数} = \frac{65 \text{歳以上人口}}{0 \sim 14 \text{歳人口}} \times 100$$

年齢構造指数について、過去3回の国勢調査で見えていくと、年少人口の構成比の低下、高齢人口構成比の増大という過程で推移している。このような傾向は少産少死型の人口構成の移行を意味しており、近年の家族計画による出生率の低下及び医学の進歩による死亡率の低下がその要因となっている。また、従属人口指数（子供や老人を養う負担の度合い）は増加傾向にある。

15 労働力状態・男女別15歳以上就業者

単位：人

各年10月1日現在

| 年次 | 区分 | 総数 | 労働力人口 | | | 非労働力人口 |
|-------|----|--------|--------|--------|-------|--------|
| | | | 計 | 就業者 | 完全失業者 | |
| 平成 7年 | 計 | 22,959 | 13,417 | 12,882 | 535 | 9,540 |
| | 男 | 10,258 | 7,415 | 7,049 | 366 | 2,843 |
| | 女 | 12,701 | 6,002 | 5,833 | 169 | 6,697 |
| 12年 | 計 | 22,515 | 12,671 | 12,099 | 572 | 9,841 |
| | 男 | 10,022 | 6,871 | 6,509 | 362 | 3,151 |
| | 女 | 12,493 | 5,800 | 5,590 | 210 | 6,690 |
| 17年 | 計 | 21,921 | 12,630 | 11,839 | 791 | 9,277 |
| | 男 | 9,713 | 6,664 | 6,122 | 542 | 3,042 |
| | 女 | 12,208 | 5,966 | 5,717 | 249 | 6,235 |

資料：国勢調査

*総数には労働力状態「不詳」を含む。

16 従業上の地位・男女別15歳以上就業者

単位：人

各年10月1日現在

| 年次 | 区分 | 総数 | 雇用者 | 役員 | 雇人の | 雇人の | 家 | 族 | 家 | 庭 |
|-------|----|--------|-------|-----|------|-------|-------|-----|----|---|
| | | | | | ある業主 | ない業主 | 従業者 | 内職者 | 職者 | |
| 平成 7年 | 計 | 12,882 | 8,883 | 458 | 434 | 1,872 | 1,235 | — | — | — |
| | 男 | 7,049 | 4,905 | 333 | 340 | 1,318 | 153 | — | — | — |
| | 女 | 5,833 | 3,978 | 125 | 94 | 554 | 1,082 | — | — | — |
| 12年 | 計 | 12,099 | 8,626 | 508 | 451 | 1,447 | 1,020 | 47 | — | — |
| | 男 | 6,509 | 4,601 | 343 | 379 | 1,051 | 134 | 1 | — | — |
| | 女 | 5,590 | 4,025 | 165 | 72 | 396 | 886 | 46 | — | — |
| 17年 | 計 | 11,839 | 8,703 | 408 | 452 | 1,323 | 934 | 19 | — | — |
| | 男 | 6,122 | 4,326 | 298 | 388 | 963 | 147 | — | — | — |
| | 女 | 5,717 | 4,377 | 110 | 64 | 360 | 787 | 19 | — | — |

資料：国勢調査

*総数には従業上の地位「不詳」を含む。

17 年齢別、常住地・従業地別15歳以上就業者数

単位：人

平成17年10月1日現在

| 区 分 | 常住地による就業者数 (A) (人) | | | 従業地による就業者数 (B) (人) | | | 移動率 (B)/(A)100 (%) |
|--------|-----------------------|--------------|-----------------------|-----------------------|--------------|-----------------------|--------------------------|
| | 総 数 | 本 市 で 従 業 | 他 市 町 村 で 従 業 (流出) | 総 数 | 本 市 で 従 業 | 他 市 町 村 に 常 住 (流入) | 平 成 17 年 |
| 総 数 | 11,839 | 9,474 | 2,365 | 11,316 | 9,474 | 1,842 | 95.6 |
| 15～19歳 | 140 | 102 | 38 | 131 | 102 | 29 | 93.6 |
| 20～24 | 766 | 594 | 172 | 757 | 594 | 163 | 98.8 |
| 25～29 | 828 | 626 | 202 | 790 | 626 | 164 | 95.4 |
| 30～34 | 873 | 673 | 200 | 847 | 673 | 174 | 97.0 |
| 35～44 | 2,082 | 1,581 | 501 | 1,981 | 1,581 | 400 | 95.1 |
| 45～54 | 3,094 | 2,355 | 739 | 2,870 | 2,355 | 515 | 92.8 |
| 55～64 | 2,533 | 2,066 | 467 | 2,369 | 2,066 | 303 | 93.5 |
| 65歳以上 | 1,523 | 1,477 | 46 | 1,571 | 1,477 | 94 | 103.2 |

資料：国勢調査

18 枕崎市周辺市町の常住地・従業地別就業者数

単位：人

平成17年10月1日現在

| 区 分 | A 常住地による就業者数 (A) = (a) + (c) | | | B 従業地による就業者数 (B) = (b) + (c) | |
|---------|---------------------------------|--------------------|--------------------|---------------------------------|------------------------|
| | 総 数 | 他 市 町 で 従 業 (a) | 自 市 町 で 従 業 (c) | 総 数 | う ち 他 市 町 に 常 住 (b) |
| 枕 崎 市 | 11,839 | 2,365 | 9,474 | 11,316 | 1,842 |
| 加 世 田 市 | 10,318 | 2,788 | 7,530 | 11,166 | 3,636 |
| 笠 沙 町 | 1,206 | 427 | 779 | 1,030 | 251 |
| 大 浦 町 | 1,172 | 388 | 784 | 996 | 212 |
| 坊 津 町 | 1,711 | 723 | 988 | 1,200 | 212 |
| 知 覧 町 | 6,058 | 1,411 | 4,647 | 6,966 | 2,319 |
| 川 辺 町 | 6,896 | 1,998 | 4,898 | 6,775 | 1,877 |

資料：国勢調査

19 産業大分類就業者

各年10月1日現在

| 区 分 | 平成7年調査 | | 平成12年調査 | | | | 平成17年調査 | | | |
|------------------------|-----------|-----------|-----------|----------|----------|-----------|-----------|----------|----------|-----------|
| | 総数 (人) | 比率 (%) | 総数 (人) | 男 (人) | 女 (人) | 比率 (%) | 総数 (人) | 男 (人) | 女 (人) | 比率 (%) |
| 総 数 | 12,882 | 100.0 | 12,099 | 6,509 | 5,590 | 100.0 | 11,839 | 6,122 | 5,717 | 100.0 |
| 第1次産業 | 2,024 | 15.7 | 1,670 | 934 | 736 | 13.8 | 1,643 | 919 | 724 | 13.9 |
| 農 業 | 1,628 | 12.6 | 1,402 | 677 | 725 | 11.6 | 1,401 | 691 | 710 | 11.8 |
| 林 業 | 43 | 0.3 | 15 | 12 | 3 | 0.1 | 29 | 22 | 7 | 0.2 |
| 漁 業 | 353 | 2.7 | 253 | 245 | 8 | 2.1 | 213 | 206 | 7 | 1.8 |
| 第2次産業 | 3,876 | 30.1 | 3,422 | 2,063 | 1,359 | 28.3 | 3,040 | 1,734 | 1,306 | 25.7 |
| 鉱 業 | 71 | 0.6 | 22 | 20 | 2 | 0.2 | 23 | 21 | 2 | 0.2 |
| 建 設 業 | 1,206 | 9.4 | 1,108 | 965 | 143 | 9.2 | 895 | 767 | 128 | 7.6 |
| 製 造 業 | 2,599 | 20.2 | 2,292 | 1,078 | 1,214 | 18.9 | 2,122 | 946 | 1,176 | 17.9 |
| 第3次産業 | 6,979 | 54.2 | 7,004 | 3,510 | 3,494 | 57.9 | 7,144 | 3,459 | 3,685 | 60.3 |
| 卸売・小売業・ 飲 食 業 | 2,356 | 18.3 | 2,299 | 920 | 1,379 | 19.0 | 2,371 | 954 | 1,417 | 20.0 |
| 金融・保険業・ 不 動 産 業 | 251 | 1.9 | 215 | 80 | 135 | 1.8 | 223 | 75 | 148 | 1.9 |
| 運 輸 ・ 通 信 業 | 1,192 | 9.3 | 1,043 | 962 | 81 | 8.6 | 928 | 839 | 89 | 7.8 |
| 電 気 ・ ガ ス ・ 熱供給・水道業 | 48 | 0.4 | 40 | 31 | 9 | 0.3 | 27 | 25 | 2 | 0.2 |
| サ ー ビ ス 業 | 2,712 | 21.1 | 2,966 | 1,205 | 1,761 | 24.5 | 3,189 | 1,282 | 1,907 | 26.9 |
| 公 務 | 420 | 3.3 | 441 | 312 | 129 | 3.6 | 406 | 284 | 122 | 3.4 |
| 分類不能の産業 | 3 | 0.0 | 3 | 2 | 1 | 0.0 | 12 | 10 | 2 | 0.1 |

資料：国勢調査

20 産業・年齢別（5歳階級）就業者

単位：人

平成17年10月1日現在

| 区分 | 総数 | 第1次産業 | | | 第2次産業 | | | 第3次産業 | | |
|--------|--------|-------|----|-----|-------|-----|-------|---------------|--------|-----|
| | | 農業 | 林業 | 漁業 | 鉱業 | 建設業 | 製造業 | 電気・ガス・熱供給・水道業 | 運輸・通信業 | |
| | | | | | | | | | 情報通信業 | 運輸業 |
| 総数 | 11,839 | 1,401 | 29 | 213 | 23 | 895 | 2,122 | 27 | 11 | 917 |
| 15～19歳 | 140 | 4 | — | 1 | — | 9 | 51 | — | — | 2 |
| 20～24 | 766 | 29 | — | 8 | — | 36 | 252 | — | — | 26 |
| 25～29 | 828 | 37 | — | 12 | — | 57 | 130 | — | 2 | 35 |
| 30～34 | 873 | 43 | — | 8 | 1 | 59 | 158 | 5 | — | 54 |
| 35～39 | 997 | 68 | 1 | 9 | 1 | 71 | 164 | 4 | 1 | 57 |
| 40～44 | 1,085 | 60 | 2 | 10 | 1 | 73 | 182 | 3 | 3 | 78 |
| 45～49 | 1,337 | 100 | — | 18 | 1 | 118 | 225 | 5 | 1 | 132 |
| 50～54 | 1,757 | 155 | 2 | 46 | 6 | 191 | 301 | 6 | — | 242 |
| 55～59 | 1,559 | 136 | 5 | 58 | 8 | 170 | 252 | 3 | 3 | 205 |
| 60～64 | 974 | 178 | 8 | 25 | 4 | 66 | 203 | 1 | 1 | 45 |
| 65～69 | 703 | 211 | 5 | 5 | 1 | 24 | 123 | — | — | 22 |
| 70～74 | 443 | 188 | 5 | 11 | — | 13 | 54 | — | — | 9 |
| 75～79 | 260 | 136 | 1 | 2 | — | 6 | 17 | — | — | 8 |
| 80～84 | 93 | 48 | — | — | — | 2 | 9 | — | — | 1 |
| 85歳以上 | 24 | 8 | — | — | — | — | 1 | — | — | 1 |

つづき

| 区分 | 第3次産業 | | | | | | | | | 分類不能の産業 |
|--------|------------|---------|-------------|------|-------|----------|---------|----------------|-------------------|---------|
| | 卸売・小売業・飲食業 | | 金融・保険業・不動産業 | | サービス業 | | | 公務（他に分類されないもの） | | |
| | 卸売・小売業 | 飲食店、宿泊業 | 金融・保険業 | 不動産業 | 医療、福祉 | 教育、学習支援業 | 複合サービス業 | | サービス業（他に分類されないもの） | |
| 総数 | 1,928 | 443 | 201 | 22 | 1,581 | 360 | 300 | 948 | 406 | 12 |
| 15～19歳 | 36 | 13 | — | — | 7 | 2 | 5 | 10 | — | — |
| 20～24 | 106 | 40 | 15 | — | 157 | 24 | 18 | 45 | 10 | — |
| 25～29 | 133 | 32 | 19 | — | 201 | 48 | 36 | 63 | 22 | 1 |
| 30～34 | 134 | 30 | 27 | — | 158 | 74 | 31 | 59 | 32 | — |
| 35～39 | 193 | 33 | 25 | 3 | 160 | 34 | 40 | 75 | 58 | — |
| 40～44 | 207 | 36 | 32 | 1 | 187 | 46 | 33 | 78 | 53 | — |
| 45～49 | 216 | 35 | 28 | 2 | 209 | 33 | 55 | 80 | 79 | — |
| 50～54 | 264 | 68 | 23 | 2 | 195 | 35 | 37 | 119 | 64 | 1 |
| 55～59 | 226 | 66 | 20 | 6 | 160 | 31 | 25 | 128 | 56 | 1 |
| 60～64 | 148 | 44 | 10 | 1 | 80 | 14 | 15 | 114 | 16 | 1 |
| 65～69 | 119 | 27 | — | 4 | 25 | 12 | 3 | 108 | 11 | 3 |
| 70～74 | 75 | 14 | 1 | — | 19 | 2 | 2 | 43 | 5 | 2 |
| 75～79 | 44 | 4 | 1 | 3 | 16 | 4 | — | 15 | — | 3 |
| 80～84 | 21 | — | — | — | 5 | 1 | — | 6 | — | — |
| 85歳以上 | 6 | 1 | — | — | 2 | — | — | 5 | — | — |

資料：国勢調査

C 事業所・企業

事業所・企業統計調査

全国の全ての事業所（個人の農林漁業及び家事サービス業並びに外国公務を除く）について、事業の種類・従業者規模等の基本的構造を明らかにし、経済諸施策・各種統計調査の基礎資料を得ることを目的に5年毎（昭和61年までは3年毎に実施）に実施されてきた。平成23年度実施予定の「経済センサス」に伴い、「事業所・企業統計調査」は廃止となる。

1 経営組織別事業所数及び従業者数

各年10月1日現在

| 区分 年次 | 総 数 | | 民 営 | | 国・公共企業体 地方公共団体 | |
|----------|-------------|-------------|-------------|-------------|-------------------|-------------|
| | 事業所数 (件) | 従業者数 (人) | 事業所数 (件) | 従業者数 (人) | 事業所数 (件) | 従業者数 (人) |
| 平成 3年 | 1,699 | 11,136 | 1,647 | 10,047 | 52 | 1,089 |
| 8年 | 1,642 | 11,235 | 1,591 | 10,211 | 51 | 1,024 |
| 13年 | 1,557 | 10,717 | 1,494 | 9,689 | 63 | 1,028 |
| 18年 | 1,421 | 9,936 | 1,368 | 9,077 | 53 | 859 |

資料：事業所・企業統計調査

2 産業大分類別事業所数及び従業者数(民営)

(事業所数)

単位：件

各年10月1日現在

| 区分 年次 | 総 数 | 農 林 水 産 業 | 鉱 業 | 建 設 業 | 製 造 業 | 卸 ・ 飲 食 小 売 店 業 | 金 保 險 融 業 | 不 動 産 業 | 運 輸 通 信 業 | 電 気 水 道 ・ ガ ス | サ ー ビ ス 業 |
|----------|--------|-----------------------|--------|-------------|-------------|--------------------------------------|-----------------------|------------------|-----------------------|---------------------------------|-----------------------|
| | | | | | | | | | | | |
| 8年 | 1,591 | 9 | 5 | 125 | 234 | 730 | 28 | 21 | 38 | 1 | 400 |
| 13年 | 1,494 | 8 | 3 | 111 | 209 | 682 | 30 | 23 | 42 | 1 | 385 |
| 18年 | 1,368 | 8 | 3 | 99 | 184 | 646 | 27 | 20 | 33 | 0 | 348 |

(従業者数)

単位：人

| 区分 年次 | 総 数 | 農 林 水 産 業 | 鉱 業 | 建 設 業 | 製 造 業 | 卸 ・ 飲 食 小 売 店 業 | 金 保 險 融 業 | 不 動 産 業 | 運 輸 通 信 業 | 電 気 水 道 ・ ガ ス | サ ー ビ ス 業 |
|----------|--------|-----------------------|--------|-------------|-------------|--------------------------------------|-----------------------|------------------|-----------------------|---------------------------------|-----------------------|
| | | | | | | | | | | | |
| 8年 | 10,211 | 135 | 56 | 1,045 | 2,593 | 3,056 | 249 | 41 | 522 | 10 | 2,504 |
| 13年 | 9,689 | 122 | 38 | 941 | 2,245 | 2,975 | 225 | 38 | 478 | 10 | 2,617 |
| 18年 | 9,077 | 116 | 27 | 706 | 2,053 | 2,840 | 217 | 31 | 355 | 0 | 2,732 |

資料：事業所・企業統計調査

3 県下17市・郡内2町別，事業所数及び従業者数

平成18年10月1日現在

| 区 分 | 総 数 | | | 民 営 | | 国・公共企業体 地方公共団体 | |
|---------|-------------|-------------|-----------------------|-------------|-------------|-------------------|-------------|
| | 事業所数 (件) | 従業者数 (人) | 1事業所当り 従業者数 (人) | 事業所数 (件) | 従業者数 (人) | 事業所数 (件) | 従業者数 (人) |
| 鹿 児 島 県 | 85,655 | 715,623 | 8.4 | 81,582 | 641,157 | 4,073 | 74,466 |
| 市 郡 | 67,978 | 597,098 | 8.8 | 65,281 | 538,660 | 2,697 | 58,438 |
| 郡 部 | 16,202 | 107,340 | 6.6 | 14,909 | 92,363 | 1,293 | 14,977 |
| 川 辺 郡 | 1,475 | 11,185 | 7.6 | 1,392 | 10,134 | 83 | 1,051 |
| 鹿 児 島 市 | 29,721 | 278,234 | 9.4 | 29,115 | 258,544 | 606 | 19,690 |
| 鹿 屋 市 | 5,101 | 42,477 | 8.3 | 4,911 | 35,667 | 190 | 6,810 |
| 枕 崎 市 | 1,421 | 9,936 | 7.0 | 1,368 | 9,077 | 53 | 859 |
| 阿 久 根 市 | 1,308 | 9,703 | 7.4 | 1,245 | 8,907 | 63 | 796 |
| 出 水 市 | 2,675 | 22,465 | 8.4 | 2,536 | 19,717 | 139 | 2,748 |
| 大 口 市 | 1,115 | 9,659 | 8.7 | 1,045 | 8,555 | 70 | 1,104 |
| 指 宿 市 | 2,513 | 17,759 | 7.1 | 2,402 | 15,877 | 111 | 1,882 |
| 西 之 表 市 | 1,034 | 6,538 | 6.3 | 956 | 5,474 | 78 | 1,064 |
| 垂 水 市 | 794 | 5,921 | 7.5 | 738 | 5,276 | 56 | 645 |
| 薩摩川内市 | 4,982 | 44,686 | 9.0 | 4,674 | 40,234 | 308 | 4,452 |
| 日 置 市 | 2,242 | 18,488 | 8.2 | 2,103 | 16,467 | 139 | 2,021 |
| 曾 於 市 | 1,826 | 14,736 | 8.1 | 1,712 | 12,836 | 114 | 1,900 |
| 霧 島 市 | 4,989 | 55,769 | 11.2 | 4,731 | 49,839 | 258 | 5,930 |
| いちき串木野市 | 1,527 | 12,803 | 8.4 | 1,454 | 11,494 | 73 | 1,309 |
| 南さつま市 | 2,001 | 14,999 | 7.5 | 1,837 | 12,526 | 164 | 2,473 |
| 志 布 志 市 | 1,644 | 13,388 | 8.1 | 1,545 | 11,873 | 99 | 1,515 |
| 奄 美 市 | 3,085 | 19,537 | 6.3 | 2,909 | 16,297 | 176 | 3,240 |
| 知 覧 町 | 620 | 5,376 | 8.7 | 573 | 4,746 | 47 | 630 |
| 川 辺 町 | 855 | 5,809 | 6.8 | 819 | 5,388 | 36 | 421 |

資料：事業所・企業統計調査

4 産業大分類別・従業上の地位別・経営組織別事業所数及び従業者数

| 区 分 | 事業所数 (件) | 従 業 者 数 | | | 民 営 | | | |
|----------------------------|-------------|------------|----------|----------|-------------|-------------|-------------|-------------|
| | | 総 数 (人) | 男 (人) | 女 (人) | 総 数 | | 1～4人 | |
| | | | | | 事業所数 (件) | 従業者数 (人) | 事業所数 (件) | 従業者数 (人) |
| 総 数 | 1,421 | 9,936 | 4,878 | 5,058 | 1,368 | 9,077 | 918 | 1,848 |
| 農 林 漁 業 | 8 | 116 | 105 | 11 | 8 | 116 | 4 | 11 |
| 鉱 業 | 3 | 27 | 21 | 6 | 3 | 27 | — | — |
| 建 設 業 | 99 | 706 | 601 | 105 | 99 | 706 | 60 | 122 |
| 製 造 業 | 184 | 2,053 | 954 | 1,099 | 184 | 2,053 | 71 | 155 |
| 卸・小売業・飲食店 | 647 | 2,861 | 1,163 | 1,698 | 646 | 2,840 | 494 | 1,026 |
| 金 融 ・ 保 険 業 | 27 | 217 | 69 | 148 | 27 | 217 | 15 | 33 |
| 不 動 産 業 | 21 | 34 | 30 | 4 | 20 | 31 | 18 | 19 |
| 運 輸 ・ 通 信 業 | 34 | 357 | 296 | 61 | 33 | 355 | 15 | 41 |
| 電 気 ・ ガ ス 熱 供 給 ・ 水 道 業 | 3 | 31 | 28 | 3 | — | — | — | — |
| サ ー ビ ス 業 | 381 | 3,246 | 1,375 | 1,871 | 348 | 2,732 | 241 | 441 |
| 公 務 (他に分類されないもの) | 14 | 288 | 236 | 52 | — | — | — | — |

資料：事業所・企業統計調査

つづき

平成18年10月1日現在

| 民 | | 営 | | 民 | | 営 | | 派遣・下 請 従業員の 事業所数 | 国，地方公共団体 | |
|-------------|-------------|-------------|-------------|-------------|-------------|-------------|-------------|---------------------------|-------------|-------------|
| 5～9人 | | 10～19人 | | 20～29人 | | 30人以上 | | | 事業所数 | 事業所数 |
| 事業所数 (件) | 従業員数 (人) | 事業所数 (件) | 従業員数 (人) | 事業所数 (件) | 従業員数 (人) | 事業所数 (件) | 従業員数 (人) | 事業所数 (件) | 事業所数 (件) | 従業員数 (人) |
| 228 | 1,494 | 129 | 1,718 | 40 | 990 | 53 | 3,027 | — | 53 | 859 |
| 2 | 13 | — | — | 1 | 22 | 1 | 70 | — | — | — |
| 2 | 13 | 1 | 14 | — | — | — | — | — | — | — |
| 18 | 131 | 14 | 189 | 3 | 75 | 4 | 189 | — | — | — |
| 45 | 311 | 40 | 552 | 14 | 338 | 14 | 697 | — | — | — |
| 97 | 613 | 34 | 442 | 11 | 287 | 10 | 472 | — | 1 | 21 |
| 2 | 11 | 8 | 101 | — | — | 2 | 72 | — | — | — |
| 2 | 12 | — | — | — | — | — | — | — | 1 | 3 |
| 7 | 52 | 5 | 85 | 3 | 77 | 3 | 100 | — | 1 | 2 |
| — | — | — | — | — | — | — | — | — | 3 | 31 |
| 53 | 338 | 27 | 335 | 8 | 191 | 19 | 1,427 | — | 33 | 514 |
| — | — | — | — | — | — | — | — | — | 14 | 288 |

D 農 林 業

1 農家数の動き

単位：戸

各年2月1日現在

| 区分 年次 | 総世帯数 | 総農家数 | 販 売 農 家 | | | | |
|----------|--------|-------|---------|---------|-------|-------|-------|
| | | | 専業農家 | 兼 業 農 家 | | | 自給的農家 |
| | | | | 計 | 第1種兼業 | 第2種兼業 | |
| 昭和60年 | 10,515 | 1,936 | 776 | 1,160 | 278 | 882 | … |
| 平成 2年 | 10,836 | 1,409 | 670 | 739 | 207 | 532 | … |
| 7年 | 10,896 | 1,122 | 547 | 575 | 175 | 400 | … |
| 12年 | 11,084 | 994 | 323 | 353 | 177 | 176 | 318 |
| 17年 | 11,268 | 1,230 | 345 | 281 | 136 | 145 | 604 |

資料：農林業センサス

*総世帯数については2月1日現在住民基本台帳による。

*平成12年調査より自給的農家の専業・兼業別が出ないため「自給的農家」として別途記載する。

*第1種兼業農家とは、自家農業の方が兼業より主な兼業農家をいう。また、第2種兼業農家とは、兼業の方が自家農業より主な兼業農家をいう。

2 経営耕地面積規模別農家数

単位：戸

平成17年2月1日現在

| 区 分 | 総 計 | 自給的農家 | 販売農家 |
|-----------|-------|-------|------|
| 総 数 | 1,230 | 604 | 626 |
| 0.3ha未満 | 623 | 604 | 19 |
| 0.3～0.5 | 92 | — | 92 |
| 0.5～1.0 | 158 | — | 158 |
| 1.0～1.5 | 129 | — | 129 |
| 1.5～2.0 | 56 | — | 56 |
| 2.0～3.0 | 76 | — | 76 |
| 3.0～5.0 | 38 | — | 38 |
| 5.0～10.0 | 46 | — | 46 |
| 10.0～20.0 | 12 | — | 12 |

資料：農林業センサス

3 世帯員数別販売農家数

単位：戸

平成17年2月1日現在

| 世帯員数 | 販売農家数 |
|-------|-------|
| 総 計 | 626 |
| 1人 | 50 |
| 2人 | 278 |
| 3人 | 119 |
| 4人 | 76 |
| 5人 | 45 |
| 6人 | 37 |
| 7人 | 17 |
| 8人 | 3 |
| 9人 | 1 |
| 10人以上 | — |

資料：農林業センサス

4 農業労働力保有状態別農家数（川辺郡内）

単位：戸

平成17年2月1日現在

| 区 分 | 総農家数 | 専従者なし | 専従者は男子のみ | 専従者は女子のみ | 男女専従者のいる農家数 | | |
|------|-------|-------|----------|----------|-------------|-----------|----|
| | | | | | 男子専従者1人 | 男子専従者2人以上 | |
| 枕崎市 | 1,230 | 759 | 79 | 79 | 313 | 259 | 54 |
| 加世田市 | 1,040 | 704 | 90 | 59 | 187 | 162 | 25 |
| 笠沙町 | 112 | 73 | 7 | 4 | 28 | 23 | 5 |
| 大浦町 | 289 | 188 | 32 | 13 | 56 | 50 | 6 |
| 坊津町 | 228 | 135 | 25 | 16 | 52 | 47 | 5 |
| 知覧町 | 1,157 | 605 | 112 | 65 | 375 | 283 | 92 |
| 川辺町 | 1,357 | 1,027 | 87 | 35 | 208 | 175 | 33 |

資料：農林業センサス

5 所有耕地面積規模別農家数（川辺郡内）

単位：戸

平成17年2月1日現在

| 区分 | 計 | 所有 耕地なし | 0.1ha 未満 | 0.1～ 0.3 | 0.3～ 1.0 | 1.0～ 2.0 | 2.0～ 3.0 | 3.0～ 5.0 | 5.0 以上 |
|------|-------|------------|-------------|-------------|-------------|-------------|-------------|-------------|-----------|
| 枕崎市 | 1,230 | 15 | 3 | 651 | 266 | 183 | 58 | 31 | 23 |
| 加世田市 | 1,040 | 32 | 18 | 643 | 275 | 47 | 16 | 9 | — |
| 笠沙町 | 112 | 4 | 1 | 63 | 18 | 11 | 2 | 6 | 7 |
| 大浦町 | 289 | 6 | 3 | 145 | 90 | 30 | 9 | 3 | 3 |
| 坊津町 | 228 | 7 | 3 | 124 | 72 | 16 | 5 | 1 | — |
| 知覧町 | 1,157 | 9 | 4 | 360 | 292 | 221 | 144 | 93 | 34 |
| 川辺町 | 1,357 | 16 | 4 | 746 | 409 | 135 | 19 | 20 | 8 |

資料：農林業センサス

6 農産物販売金額規模別農家数

単位：戸

平成17年2月1日現在

| 区分 | 総計 | 販売なし | 50 万円未満 | 50～ 100 万円未満 | 100～ 200 万円未満 | 200～ 300 万円未満 | 300～ 500 万円未満 | 500～ 700 万円未満 | 700～ 1,000 万円未満 |
|-----|-----|------|------------|--------------------|---------------------|---------------------|---------------------|---------------------|-----------------------|
| 農家数 | 626 | 12 | 57 | 73 | 92 | 54 | 82 | 50 | 50 |

つづき

| 区分 | 1,000～ 1,500 万円未満 | 1,500～ 2,000 万円未満 | 2,000～ 3,000 万円未満 | 3,000～ 5,000 万円未満 | 5,000万 ～1億円 未満 | 1～ 3億円 |
|-----|-------------------------|-------------------------|-------------------------|-------------------------|----------------------|-----------|
| 農家数 | 57 | 18 | 20 | 31 | 27 | 3 |

資料：農林業センサス

7 年齢別世帯員数

単位：人

平成17年2月1日現在

| 区分 | 総数 | 男 | 女 |
|--------|-------|-------|-------|
| 総計 | 3,076 | 1,432 | 1,644 |
| 自給的農家 | 1,210 | 513 | 697 |
| 販売農家 | 1,866 | 919 | 947 |
| 0～14歳 | 123 | 60 | 63 |
| 15～19歳 | 93 | 49 | 44 |
| 20～24歳 | 79 | 45 | 34 |
| 25～29歳 | 58 | 27 | 31 |
| 30～34歳 | 58 | 31 | 27 |
| 35～39歳 | 74 | 44 | 30 |
| 40～44歳 | 72 | 34 | 38 |
| 45～49歳 | 112 | 50 | 62 |
| 50～54歳 | 158 | 85 | 73 |
| 55～59歳 | 129 | 63 | 66 |
| 60～64歳 | 182 | 72 | 110 |
| 65～69歳 | 200 | 98 | 102 |
| 70～74歳 | 219 | 104 | 115 |
| 75歳以上 | 309 | 157 | 152 |

資料：農林業センサス

8 就業状態別世帯員数

単位：人

平成17年2月1日現在

| 区分 | 総計 | 自営農業 だけに 従事した人 | 自営農業とその他の仕事に従事した人 | | | その他の 仕事だけに 従事した人 | 仕事に 従事しな かった人 |
|----|-------|----------------------|-------------------|------------------|--------------------|------------------------|---------------------|
| | | | 計 | 自営農業が 主の 人 | その他の仕 事が主の 人 | | |
| 総数 | 1,743 | 982 | 465 | 185 | 280 | 102 | 194 |
| 男 | 859 | 459 | 292 | 116 | 176 | 43 | 65 |
| 女 | 884 | 523 | 173 | 69 | 104 | 59 | 129 |

資料：農林業センサス

9 農業の就業人口の動き

平成17年2月1日現在

| 区分 年次 | 市の 総人口 (A) (人) | 農家の 総人口 (人) | 総計 | | 男 | | 女 | |
|----------|-------------------------|-------------------|--------------------|------------|-------------|------------|-------------|------------|
| | | | 就業人口 (B) (人) | B/A (%) | 就業人口 (人) | 構成比 (%) | 就業人口 (人) | 構成比 (%) |
| 昭和60年 | 30,863 | 5,943 | 2,778 | 9.0 | 1,078 | 38.8 | 1,700 | 61.2 |
| 平成2年 | 29,936 | 4,113 | 2,260 | 7.5 | 977 | 43.2 | 1,283 | 56.8 |
| 7年 | 28,474 | 3,254 | 1,747 | 6.1 | 765 | 43.8 | 982 | 56.2 |
| 12年 | 27,189 | 2,892 | 1,234 | 4.5 | 585 | 47.4 | 649 | 52.6 |
| 17年 | 25,989 | 3,076 | 1,866 | 7.2 | 919 | 49.2 | 947 | 50.8 |

資料：農林業センサス

*市の総人口は、2月1日現在の住民基本台帳人口による。

10 耕種部門の生産額

| 区 分 | 平成19年度 | | | 平成20年度 | | |
|-----------|-------------|--------------|-----------------|-------------|--------------|-----------------|
| | 作付面積 | 生産量 | 生産額 | 作付面積 | 生産量 | 生産額 |
| 総 生 産 額 | ha 1,662 | - | 千円 6,590,072 | ha 1,678 | - | 千円 6,324,977 |
| 水 稲 | ha 59 | t 184 | 千円 42,844 | ha 59 | t 267 | 千円 62,014 |
| 陸 稲 | 0 | 0 | 0 | 0 | 0 | 0 |
| 麦 類 | 0 | 0 | 0 | 0 | 0 | 0 |
| 甘 藷 | 592 | 15,293 | 894,449 | 590 | 17,265 | 1,027,926 |
| 雑 穀 | 3 | 2 | 406 | 3 | 2 | 406 |
| 茶 | ha 607 | t 1,958 | 千円 3,056,577 | ha 610 | t 2,209 | 千円 2,769,118 |
| な た ね | 0 | 0 | 29 | 0 | 0 | 29 |
| 煙 草 | 17 | 32 | 58,532 | 15 | 36 | 64,240 |
| ス テ ビ ア | - | - | - | - | - | - |
| 施 設 野 菜 | ha 2 | t 29 | 千円 19,226 | ha 2 | t 29 | 千円 18,917 |
| 露地早出し野菜 | 49 | 534 | 252,957 | 48 | 505 | 224,058 |
| 露地夏秋野菜 | 57 | 1,986 | 117,380 | 53 | 1,525 | 119,360 |
| 一 般 野 菜 | 28 | 620 | 51,355 | 47 | 1,479 | 110,664 |
| 施 設 花 き | ha 89 | 千本 31,702 | 千円 1,813,176 | ha 89 | 千本 31,330 | 千円 1,702,085 |
| 一 般 花 き | 2 | 575 | 22,275 | 1 | 290 | 10,950 |
| 花 木 | 7 | 110 | 24,888 | 5 | 130 | 24,700 |
| 温 州 み か ん | ha 8 | t 137 | 千円 21,452 | ha 8 | t 96 | 千円 10,871 |
| ぼ ん か ん | 19 | 293 | 45,995 | 19 | 285 | 44,745 |
| タ ン カ ン | 28 | 390 | 128,491 | 28 | 406 | 98,728 |
| そ の 他 | 21 | 90 | 40,040 | 20 | 98 | 36,166 |
| 飼 料 作 物 | ha 74 | t 4,159 | 千円 - | ha 80 | t 4,476 | 千円 - |

資料：農政課

11 養蚕部門の生産額

| 区 分 | 平成19年度 | | | 平成20年度 | | |
|-----|---------|--------|---------|---------|--------|---------|
| | 作付面積 | 生産量 | 生産額 | 作付面積 | 生産量 | 生産額 |
| 養 蚕 | ha - | t - | 千円 - | ha - | t - | 千円 - |

資料：農政課

12 養蜂部門の生産額

| 区 分 | 平成19年度 | | | 平成20年度 | | |
|-----------|----------|--------|-------------|----------|--------|-------------|
| | 飼養群数 | 生産量 | 生産額 | 飼養群数 | 生産量 | 生産額 |
| 養蜂 (はちみつ) | 群 260 | t 6 | 千円 6,292 | 群 160 | t 4 | 千円 3,872 |

資料：農政課

1 3 畜産部門の生産額

| 区 分 | | 平成19年度 | | | 平成20年度 | | |
|-----------|------|---------|---------|-----------|---------|---------|-----------|
| | | 生産頭羽数 | 生産量 | 生産額 | 生産頭羽数 | 生産量 | 生産額 |
| 総 生産額 | | — | — | 4,844,636 | — | — | 4,852,359 |
| 乳用牛 | 子牛 | — | 135頭 | 6,934 | — | 140頭 | 3,435 |
| | 生乳 | 196 | 1,550t | 132,889 | 201 | 1,638t | 144,994 |
| | 廃牛 | 39 | 15t | 3,137 | 40 | 11t | 4,327 |
| 肉用牛 | 子牛 | 455 | 400頭 | 127,811 | 376 | 330頭 | 89,800 |
| | 和牛肥育 | 1,795 | 789t | 1,357,634 | 1,933 | 847t | 1,398,345 |
| | 乳用肥育 | 62 | 25t | 17,969 | 51 | 21t | 14,283 |
| | 廃牛 | 65 | 21 | 7,802 | 54 | 18t | 5,932 |
| 豚 | 子豚 | 55 | 880頭 | 12,936 | 51 | 867頭 | 15,020 |
| | 肉豚 | 74,678 | 5,377t | 2,517,955 | 73,940 | 5,324t | 2,504,268 |
| | 廃豚 | 804 | 98t | 17,676 | 805 | 98t | 17,694 |
| 採卵鶏 | 食卵 | 16,900 | 306t | 44,447 | 13,900 | 278t | 47,037 |
| | 廃鶏 | 6,832 | 6,832羽 | 20 | 5,619 | 5,619羽 | 16 |
| ブ ロ イ ラ ー | | 734,735 | 1,877t | 339,697 | 743,550 | 1,903t | 351,670 |
| 種 鶏 | 種卵 | 43,100 | 7,586千個 | 242,739 | 39,000 | 7,332千個 | 241,956 |
| | 食卵 | — | — | — | — | — | — |
| | 廃鶏 | 42,400 | 42,400羽 | 14,990 | 40,400 | 40,400羽 | 13,582 |

資料：農政課

1 4 農業総生産額の推移

単位：千円

| 区 分 | 平成19年度 | 平成20年度 |
|---------|------------|------------|
| 総 額 | 11,441,000 | 11,181,208 |
| 養 蜂 部 門 | 6,292 | 3,872 |
| 耕 種 部 門 | 6,590,072 | 6,324,977 |
| 養 蚕 部 門 | 0 | 0 |
| 畜 産 部 門 | 4,844,636 | 4,852,359 |

資料：農政課

15 林業の生産額

| 区 分 | 平成19年度 | | 平成20年度 | |
|---------|-------------------|-------------|-------------------|-------------|
| | 生産量 | 生産額 (千円) | 生産量 | 生産額 (千円) |
| 総 生 産 額 | | 65,547 | | 63,530 |
| す ぎ 材 | 566m ³ | 5,377 | 549m ³ | 4,667 |
| ひ の き 材 | 26m ³ | 338 | 25m ³ | 325 |
| ま つ 材 | — | — | — | — |
| 広 葉 樹 材 | — | — | — | — |
| パ ル プ | — | — | — | — |
| 薪 | 528,000束 | 52,800 | 515,000束 | 51,500 |
| 木 炭 | 1,500kg | 260 | 1,500kg | 260 |
| 竹 材 | 3,680束 | 1,693 | 3,550束 | 1,598 |
| す ぎ 苗 | 18,000本 | 1,134 | 17,500本 | 1,138 |
| ひ の き 苗 | — | — | — | — |
| ま つ 苗 | — | — | — | — |
| く ぬ ぎ 苗 | — | — | 2,800本 | 182 |
| き の こ 類 | 2,950kg | 1,976 | 2,850kg | 1,909 |
| た け の こ | 5,400kg | 864 | 5,350kg | 856 |
| しいたけ原木 | 20m ³ | 800 | 20m ³ | 800 |
| つ わ ぶ き | 925kg | 305 | 895kg | 295 |
| し き み | x 束 | x | x 束 | x |

資料：農政課

16 森林面積

単位：ha

平成21年3月末日現在

| 区 分 | 総 数 | 国 有 林 | 市 有 林 | 私 有 林 |
|---------|-------|-------|-------|-------|
| 総 数 | 3,402 | 35 | 225 | 3,142 |
| 人 工 林 | | | | |
| 針 葉 樹 | 1,068 | — | 98 | 970 |
| 広 葉 樹 | 62 | — | 2 | 60 |
| 天 然 林 | | | | |
| 針 葉 樹 | 4 | 4 | — | — |
| 広 葉 樹 | 2,110 | 17 | 124 | 1,969 |
| 竹 林 | 15 | — | — | 15 |
| 伐 採 跡 地 | — | — | — | — |
| 未 立 木 地 | 143 | 14 | 1 | 128 |
| そ の 他 | — | — | — | — |

資料：農政課

E 水産業

1 漁業種類別漁船数

平成21年4月1日現在

| 漁業種類 | トン数階層 | 動力漁船 | | | | | | | |
|----------------------|-------|---------|-----------|--------------|---------------|---------------|----------------|-----------------|-------------|
| | | 総数 | 5 トン未満 | 5～10 トン未満 | 10～20 トン未満 | 20～50 トン未満 | 50～100 トン未満 | 100～200 トン未満 | 200 トン以上 |
| 合計 | 隻数 | 152 | 127 | 11 | 8 | — | — | — | 6 |
| | 総トン数 | 3,525.8 | 195.0 | 75.5 | 115.3 | — | — | — | 3,140.0 |
| かつお 一本釣り漁業 | 隻数 | 5 | — | — | — | — | — | — | 5 |
| | 総トン数 | 2,495.0 | — | — | — | — | — | — | 2,495.0 |
| 一本釣り はえなわ漁業 | 隻数 | 115 | 106 | 7 | 2 | — | — | — | — |
| | 総トン数 | 242.3 | 156.4 | 46.3 | 39.6 | — | — | — | — |
| すくい網 かご網漁業 定置網 | 隻数 | 9 | 5 | 2 | 2 | — | — | — | — |
| | 総トン数 | 43.3 | 7.6 | 13.7 | 22.0 | — | — | — | — |
| 固定式流 刺網漁業 | 隻数 | 17 | 14 | 2 | 1 | — | — | — | — |
| | 総トン数 | 53.3 | 26.8 | 15.5 | 11.0 | — | — | — | — |
| 官公庁船 | 隻数 | 4 | 1 | — | 2 | — | — | — | 1 |
| | 総トン数 | 672.0 | 3.3 | — | 23.7 | — | — | — | 645.0 |
| その他 | 隻数 | 2 | 1 | — | 1 | — | — | — | — |
| | 総トン数 | 19.9 | 0.9 | — | 19.0 | — | — | — | — |

資料：水産商工課

2 漁船の動向

| 年次 | トン数階層 | 動力漁船 | | | | | | | |
|-------|-------|---------|-----------|--------------|---------------|---------------|----------------|-----------------|-------------|
| | | 総数 | 5 トン未満 | 5～10 トン未満 | 10～20 トン未満 | 20～50 トン未満 | 50～100 トン未満 | 100～200 トン未満 | 200 トン以上 |
| 平成16年 | 隻数 | 167 | 138 | 11 | 8 | — | 3 | — | 7 |
| | 総トン数 | 4,262.6 | 200.4 | 75.3 | 131.6 | — | 216.3 | — | 3,639.0 |
| 17年 | 隻数 | 163 | 138 | 11 | 6 | — | 1 | — | 7 |
| | 総トン数 | 4,082.4 | 204.6 | 75.2 | 93.6 | — | 70.0 | — | 3,639.0 |
| 18年 | 隻数 | 160 | 136 | 11 | 6 | — | 1 | — | 6 |
| | 総トン数 | 3,579.1 | 200.3 | 75.2 | 93.6 | — | 70.0 | — | 3,140.0 |
| 19年 | 隻数 | 154 | 131 | 11 | 6 | — | — | — | 6 |
| | 総トン数 | 3,502.8 | 193.7 | 75.5 | 93.6 | — | — | — | 3,140.0 |
| 20年 | 隻数 | 155 | 131 | 11 | 7 | — | — | — | 6 |
| | 総トン数 | 3,517.8 | 198.7 | 75.5 | 103.6 | — | — | — | 3,140.0 |
| 21年 | 隻数 | 152 | 127 | 11 | 8 | — | — | — | 6 |
| | 総トン数 | 3,525.8 | 195.0 | 75.5 | 115.3 | — | — | — | 3,140.0 |

資料：水産商工課

3 許可漁業の状況

平成21年4月1日現在

| 漁業種類 | 件数 | 操業期間 | 主な漁獲物 |
|----------|----|--------|-----------------------------|
| きびなご流網 | 14 | 周年 | きびなご |
| とびうお流網 | 3 | 7月～11月 | とびうお |
| かじき流網 | 5 | 周年 | ばしょうかじき |
| 雑魚建網 | 10 | 周年 | たい・ヒラメ・瀬物 |
| 潜水器 | 17 | 3月～10月 | 3月～10月 アワビ 3月～7月 トサカノリ・ツノマタ |
| すくい網 | 1 | 12月～5月 | きびなご |
| 小型機船底曳網 | 1 | 4月～12月 | タカエビ |
| かご(雑魚かご) | 0 | 周年 | たい・瀬物 |

資料：水産商工課

4 主要魚種別水揚高

| 区分 | 年次 | 平成18年 | | 平成19年 | | 平成20年 | |
|------|----|---------|------------|---------|------------|---------|------------|
| | | 数量 (t) | 金額 (千円) | 数量 (t) | 金額 (千円) | 数量 (t) | 金額 (千円) |
| 総数 | | 126,046 | 13,697,645 | 118,542 | 15,729,271 | 109,403 | 16,740,161 |
| かつお類 | | 71,589 | 8,551,813 | 63,440 | 9,815,729 | 56,842 | 10,332,338 |
| まぐろ類 | | 13,039 | 2,055,411 | 12,849 | 2,512,151 | 15,096 | 2,841,623 |
| あじ類 | | 10,321 | 1,051,923 | 9,085 | 874,921 | 13,070 | 1,386,732 |
| さば | | 28,349 | 1,507,957 | 22,242 | 1,485,050 | 20,127 | 1,653,843 |
| ぶり | | 182 | 92,515 | 118 | 59,209 | 167 | 61,913 |
| いわし | | 2,095 | 258,081 | 10,275 | 789,584 | 2,918 | 235,075 |
| その他 | | 471 | 179,945 | 533 | 192,627 | 1,182 | 228,637 |

資料：水産商工課

*かつお類は、輸入鰹を含む。あじ類は、あじとむろあじ。

5 かつお漁船船籍別水揚高(枕崎港)

| 区分 | 年次 | 平成16年 | 平成17年 | 平成18年 | 平成19年 | 平成20年 |
|--------|-------|-----------|-----------|-----------|-----------|-----------|
| | | 延隻(隻) | 189 | 197 | 162 | 139 |
| 総数 | 数量(t) | 41,703 | 41,961 | 49,911 | 56,871 | 45,835 |
| | 金額(円) | 4,672,411 | 4,918,821 | 6,696,516 | 9,794,488 | 9,344,180 |
| | 延隻(隻) | 16 | 14 | 12 | 20 | 18 |
| 地元船 | 数量(t) | 4,431 | 3,431 | 3,410 | 6,069 | 4,426 |
| | 金額(円) | 879,706 | 548,326 | 778,650 | 1,277,752 | 1,198,403 |
| | 延隻(隻) | — | — | — | — | — |
| 坊泊船 | 数量(t) | — | — | — | — | — |
| | 金額(円) | — | — | — | — | — |
| | 延隻(隻) | — | — | — | — | — |
| 山川船 | 数量(t) | — | — | — | — | — |
| | 金額(円) | — | — | — | — | — |
| | 延隻(隻) | 3 | — | — | — | — |
| その他県内船 | 数量(t) | 15 | — | — | — | — |
| | 金額(円) | 1,326 | — | — | — | — |
| | 延隻(隻) | 170 | 183 | 150 | 119 | 131 |
| 県外船 | 数量(t) | 37,257 | 38,530 | 46,501 | 50,802 | 41,409 |
| | 延隻(隻) | 3,791,379 | 4,370,495 | 5,917,866 | 8,516,736 | 8,145,777 |

資料：水産商工課

6 沿岸漁業者の水揚高

| 区分 年次 | 従業者数 (人) | 金額 (千円) | 数量 (kg) |
|----------|-------------|------------|------------|
| 平成16年 | 71 | 132,101 | 325,854 |
| 17年 | 66 | 152,230 | 332,937 |
| 18年 | 64 | 147,941 | 280,319 |
| 19年 | 57 | 126,109 | 287,619 |
| 20年 | 67 | 100,869 | 242,473 |

資料：水産商工課

7 仕向地別出荷量

単位：t

| 区分 年次 | 総数 | 地元鮮魚 | 地元加工 | 県内出荷 | 県外出荷 |
|----------|---------|-------|--------|--------|--------|
| 平成16年 | 120,984 | 296 | 85,822 | 11,379 | 23,487 |
| 17年 | 120,305 | 1,232 | 74,831 | 18,274 | 25,968 |
| 18年 | 126,046 | 3,484 | 75,624 | 16,743 | 30,195 |
| 19年 | 118,539 | 3,472 | 72,061 | 12,780 | 30,226 |
| 20年 | 109,403 | 1,304 | 66,478 | 10,108 | 31,513 |

資料：水産商工課

8 枕崎港利用漁船・船舶実数

| 区分 年次 | 総数 | | 漁船 | | 船舶 | |
|----------|-----|--------|-----|--------|-----|--------|
| | 隻数 | トン数 | 隻数 | トン数 | 隻数 | トン数 |
| 平成16年 | 895 | 75,563 | 645 | 19,402 | 250 | 56,161 |
| 17年 | 932 | 76,807 | 671 | 22,750 | 261 | 54,057 |
| 18年 | 960 | 82,551 | 675 | 23,028 | 285 | 59,523 |
| 19年 | 922 | 67,418 | 667 | 23,283 | 255 | 44,135 |
| 20年 | 890 | 59,774 | 654 | 18,196 | 236 | 41,578 |

資料：水産商工課

9 内水面漁業の状況

| 区分 年次 | 総数 | | うなぎ | | こい | | しらす | |
|----------|------------|------------|------------|------------|------------|------------|------------|------------|
| | 数量 (kg) | 金額 (千円) | 数量 (kg) | 金額 (千円) | 数量 (kg) | 金額 (千円) | 数量 (kg) | 金額 (千円) |
| 平成16年 | — | — | — | — | — | — | — | — |
| 17年 | — | — | — | — | — | — | — | — |
| 18年 | — | — | — | — | — | — | — | — |
| 19年 | — | — | — | — | — | — | — | — |
| 20年 | — | — | — | — | — | — | — | — |

資料：水産商工課

10 漁業関係以外の海上移出入

| 区分 年次 | 移 出 | | | 移 入 | | |
|----------|---------|-----------------|---------|---------|-----------------|-----------|
| | トン数 | 仕 向 港 | 主 な 品 目 | トン数 | 仕 向 港 | 主 な 品 目 |
| 平成16年 | 211,960 | 日比, 竹原, 宮崎, 佐賀関 | 〃 | 155,698 | 長崎, 大分, 沖縄, 韓国 | 重油, 砂, 碎石 |
| 17年 | 242,793 | 日比, 直島, 宮崎, 佐賀関 | 〃 | 161,964 | 〃 | 重油, 砂 |
| 18年 | 214,977 | 〃 | 〃 | 125,449 | 長崎, 大分, 山口, 韓国 | 〃 |
| 19年 | 207,994 | 〃 | 〃 | 116,340 | 長崎, 大分, 山口, 大阪 | 〃 |
| 20年 | 206,793 | 〃 | 〃 | 96,997 | 長崎, 大分, 山口, 神奈川 | 〃 |

資料：水産商工課

11 並型魚礁設置状況

| 区分 年度 | 設置箇所 | | | 底質 | 体積 (m ³) | 事業費 (千円) |
|----------|------------|------|------------|-----|-------------------------|-------------|
| 昭和58年度 | 塩浦突端から真方位 | 180° | 1,000mのところ | 砂れき | 461 | 5,454 |
| 60年度 | 山立神突端から真方位 | 136° | 700mのところ | 〃 | 407 | 6,180 |
| 63年度 | 山立神突端から真方位 | 115° | 950mのところ | 〃 | 418 | 5,964 |
| 平成元年度 | 山立神突端から真方位 | 97° | 1,200mのところ | 〃 | 441 | 6,304 |
| 3年度 | 山立神突端から真方位 | 86° | 1,500mのところ | 〃 | 448 | 7,293 |
| 5年度 | 山立神突端から真方位 | 84° | 1,700mのところ | 〃 | 438 | 9,060 |
| 9年度 | 山立神突端から真方位 | 89° | 2,000mのところ | 〃 | 1,227 | 25,800 |

資料：水産商工課

12 水産加工品生産量（推計）

| 区分 | | 年次 | 平成18年 | | 平成19年 | | 平成20年 | |
|---|---|-----------------------|-----------|------------|-----------|------------|-----------|------------|
| | | | 数量 (t) | 金額 (千円) | 数量 (t) | 金額 (千円) | 数量 (t) | 金額 (千円) |
| 総 | | 数 | 30,910 | 20,525,328 | 30,243 | 22,807,914 | 29,175 | 24,180,505 |
| 塩 臈 塩 干 品 | 小 | 計 | 213 | 95,108 | 207 | 80,782 | 275 | 102,261 |
| | | 干 あ じ | 0 | 0 | 1 | 283 | 2 | 769 |
| | | 干 さ ば | 7 | 2,625 | 45 | 5,204 | 40 | 6,822 |
| | | か つ お 腹 皮 | 197 | 86,625 | 157 | 73,227 | 212 | 86,960 |
| | | そ の 他 | 9 | 5,858 | 4 | 2,068 | 21 | 7,711 |
| 節 類 | 小 | 計 | 17,934 | 15,761,419 | 16,369 | 17,971,548 | 15,185 | 18,572,283 |
| | | か つ お 節 | 15,423 | 13,654,196 | 13,585 | 15,538,025 | 12,195 | 15,909,985 |
| | | け ず り 節 | 180 | 275,746 | 165 | 294,520 | 176 | 344,848 |
| | | か つ お 生 利 節 | 252 | 251,589 | 222 | 222,043 | 166 | 199,131 |
| | | さ ば 節 ・ そ の 他 雑 節 | 2,079 | 1,579,888 | 2,397 | 1,916,960 | 2,648 | 2,118,320 |
| 練 製 品 | 小 | 計 | 1,055 | 1,132,140 | 968 | 470,820 | 1,013 | 505,212 |
| | | か ま ぼ こ | 99 | 37,816 | 51 | 35,691 | 64 | 60,458 |
| | | さ つ ま あ げ | 806 | 344,324 | 767 | 360,129 | 799 | 369,754 |
| | | そ の 他 | 150 | 750,000 | 150 | 75,000 | 150 | 75,000 |
| 冷 凍 冷 蔵 品 | 小 | 計 | 2,399 | 1,927,874 | 3,576 | 2,539,394 | 3,947 | 3,208,632 |
| | | か つ お フ ィ ー レ パ ッ ク | 225 | 205,883 | 534 | 482,297 | 567 | 598,338 |
| | | シ ビ フ ィ ー レ | 24 | 21,114 | 31 | 32,087 | 21 | 22,087 |
| | | た た き | 2,068 | 1,666,536 | 2,570 | 1,962,654 | 2,806 | 2,477,467 |
| | | そ の 他 冷 凍 食 品 | 82 | 34,341 | 441 | 62,356 | 553 | 110,740 |
| 水 産 の 加 工 品 の | 小 | 計 | 1,199 | 719,719 | 1,516 | 815,469 | 1,233 | 789,179 |
| | | 塩 辛 | 83 | 65,811 | 77 | 65,383 | 65 | 55,124 |
| | | く ん せ い | 0 | 0 | 0 | 0 | 0 | 0 |
| | | 味 噌 節 等 味 付 節 | 182 | 182,311 | 184 | 184,257 | 132 | 158,109 |
| | | そ の 他 の 食 品 | 934 | 471,597 | 1,255 | 565,829 | 1,036 | 575,946 |
| 加 飼 工 肥 料 調 そ 味 の 料 他 | 小 | 計 | 8,110 | 889,068 | 7,607 | 929,901 | 7,523 | 1,002,938 |
| | | 魚 油 | 840 | 89,117 | 825 | 93,633 | 700 | 96,826 |
| | | フ ィ ッ シ ュ ・ ソ リ ュ ブ ル | 1,930 | 45,812 | 1,846 | 50,294 | 1,945 | 59,948 |
| | | 魚 粕 | 4,544 | 298,490 | 4,105 | 317,559 | 3,941 | 298,225 |
| | | 魚 粉 | 0 | 0 | 0 | 0 | 0 | 0 |
| | | エ キ ス フ レ ー バ ー | 796 | 455,649 | 831 | 468,415 | 938 | 547,939 |

資料：水産商工課

* 冷凍水産物を除く。

13 かつお節産地入札実績

| 区 分 | | 第59回 | 第60回 | 第61回 | 第62回 | 第63回 | 第64回 |
|----------------|--------|---------|---------|---------|---------|---------|---------|
| | | 平成16.9 | 平成17.9 | 平成18.9 | 平成19.9 | 平成20.9 | 平成21.9 |
| 本 節 | (kg) | 31,500 | 45,900 | 44,240 | 37,420 | 36,760 | 23,640 |
| | (千円) | 60,619 | 77,875 | 68,552 | 68,360 | 67,725 | 44,395 |
| | (円/kg) | 1,924 | 1,697 | 1,550 | 1,827 | 1,842 | 1,878 |
| 亀 節 | (kg) | 9,660 | 7,600 | 7,140 | 8,060 | 2,760 | 3,240 |
| | (千円) | 13,493 | 10,963 | 10,184 | 13,822 | 5,006 | 5,747 |
| | (円/kg) | 1,397 | 1,442 | 1,426 | 1,715 | 1,814 | 1,774 |
| 仕 上 節 (次 品) | (kg) | 17,360 | 10,620 | 9,660 | 13,160 | 8,300 | 6,860 |
| | (千円) | 22,492 | 13,328 | 10,416 | 18,848 | 13,290 | 10,431 |
| | (円/kg) | 1,296 | 1,255 | 1,078 | 1,432 | 1,601 | 1,521 |
| 荒 本 仕 上 節 | (kg) | 39,550 | 60,767 | 71,575 | 44,639 | 31,310 | 49,236 |
| | (千円) | 46,564 | 64,833 | 68,408 | 60,436 | 49,676 | 65,644 |
| | (円/kg) | 1,177 | 1,067 | 956 | 1,354 | 1,587 | 1,333 |
| 荒 節 | (kg) | 59,925 | 49,854 | 30,498 | 20,058 | 37,317 | 30,104 |
| | (千円) | 46,596 | 41,351 | 25,622 | 24,856 | 48,269 | 30,195 |
| | (円/kg) | 778 | 829 | 840 | 1,239 | 1,293 | 1,003 |
| 雑 節 | (kg) | 154,805 | 164,995 | 137,519 | 160,783 | 146,156 | 127,518 |
| | (千円) | 109,241 | 122,030 | 98,024 | 152,395 | 143,426 | 95,771 |
| | (円/kg) | 706 | 740 | 713 | 948 | 981 | 751 |
| 総 計 | (kg) | 312,800 | 339,736 | 300,632 | 284,120 | 262,603 | 240,598 |
| | (千円) | 299,005 | 330,380 | 281,206 | 338,717 | 327,392 | 252,184 |
| | (円/kg) | 956 | 972 | 935 | 1,192 | 1,247 | 1,048 |

資料：枕崎水産加工業協同組合

14 枕崎港の工事経過概要

| 年 | 工 事 名 | 工事費 (千円) | 適用 |
|----------|-----------|------------|--|
| 平成6～13年 | 第9次漁港整備事業 | 11,087,856 | 外港西防波堤護岸改良 消波工 L=321.1m 上部工 L=317.5m 外港A防波堤護岸改良 護岸改良 L= 68.2m 裏込工 L= 90.0m 外港-8.0m泊地浚渫 面積 A= 61,537m ² 土量 V=105,570m ³ 外港-8.0m航路浚渫 面積 A= 15,300m ² 土量 V= 24,087m ³ 外港西側用地護岸改良 地盤改良 L=120.0m 上部工 L=120.0m 水叩舗装 L=119.0m 外港東側用地護岸改良 地盤改良 L=130.0m 上部工 L=127.8m 水叩舗装 L=130.0m 外港用地埋立 面積 A= 56,304m ² 土量 V=443,000m ³ 外港道路新設 L=456.0m W= 27.0m 沖防波堤新設 H03～H05 L=108.0m H06～H13 L=162.0m 合計 L=270.0m (H14 上部工・消波工) 東防波堤岸壁補修 消波工 L=260.0m 浮棧橋据付 L= 75.0m -3.5m岸壁補修 上部工 L=345.6m エプロン舗装 L=356.2m (H14 上部工) -4.5m岸壁補修 エプロン舗装 L=177.5m (お魚センター前) -1.5m物揚場補修 上部工 L= 80.0m ドッグ横船溜り(-2.0m) 物揚場新設 L= 50.0m 取付道路 L=207.0m W= 7.0m 内防波堤新設 L= 15.0m 物揚場護岸新設 L= 32.9m 道路・物揚場・エプロン舗装 火之神公園プール海岸側の植栽工 泊地汚泥浚渫 旧港 -3.5m泊地 |
| 平成6年 | 海岸環境整備事業 | 12,000 | |
| 平成8年～13年 | 漁港環境整備事業 | 443,000 | |

資料：水産商工課

つづき

| 年 | 工 事 名 | 工事費 (千円) | 適用 |
|-----------|------------|----------|--|
| 平成9年～11年 | 白沢津港局部改良事業 | 201,000 | 新港 -4.5m泊地 外港埋立背後地緑地新設 便所, 給排水工事, 土工, 排水工 時計台, 休憩所, 照明灯, 植栽工一式 ベンチ, パーゴラ, 大駐車場, 水飲場 通路工ほか |
| 平成10年～12年 | 海岸局部改良事業 | 155,700 | 西防波堤 護岸改良 上部工 消波工 防波堤改良 上部工 消波工 東防波堤 護岸改良 上部工 消波工 |
| 平成14年～ | 広域漁港整備事業 | 896,000 | 堤防新設(岩戸地区) 堤防新設 268.5m 水叩舗装工 268.5m 沖防波堤 上部工 L=45.0m 消波工 L=45.0m 潮流調査一式 臨港道路 実施設計一式 C B R 調査 道路改良 L=286.0m -3.5岸壁補修 上部工 L=133.60m エプロン舗装 L=133.60m 枕冷前船揚場改良 実施設計一式 係留施設(枕崎製氷前) 船揚場改良 斜路工 L=53.0m 輸送施設(地場センター前) 臨港道路改良 L=100.0m 輸送施設(地場センター前) 臨港道路改良 L=180.0m 輸送施設(水産センター北側) 道路改良 L=440.0m 用地・輸送施設(水産センター裏) 道路改良 L=110.0m 用地・輸送施設(水産センター前) 道路改良 L=165.0m 用地・輸送施設(西側) 道路改良測量試験 野積場舗装(内港) L=80.0m 外郭・水域施設 白沢津港泊地・航路浚渫 7,588㎡ 係留施設 白沢津港物揚場改良 L=55.0m -8m岸壁改良試験測量 係留施設 -8m岸壁改良 L=90.0m 用地・輸送施設 外港道路改良 L=500.0m 用地・輸送施設 外港西側道路改良(路体部地盤改良) L=100.0m 用地・輸送施設 外港西側道路改良 L=173.8m 外港中央道路改良 L=197.0m 道路調査設計一式 |

F 鋳 工 業

工業統計調査

全国の製造業に関する事業所をしつ皆調査し、その実態を構造的に把握することを目的として毎年実施する。
西暦の年数の下一桁が0・3・5・8の年は全数調査、それ以外の年はすそ切り調査（従業員が4人以上を対象）となる。

1 工業の推移

| 区分 年次 | 事業所数 (件) | 従業者数 (人) | 製造品出荷額等 (万円) | 1事業所当たりの 製造品出荷額等 (万円) |
|----------|-------------|-------------|-----------------|-----------------------------|
| 平成11年 | 113 | 1,813 | 4,132,615 | 36,572 |
| 12年 | 112 | 1,715 | 3,793,880 | 33,874 |
| 13年 | 105 | 1,680 | 3,735,836 | 35,579 |
| 14年 | 100 | 1,621 | 3,864,350 | 38,644 |
| 15年 | 102 | 1,572 | 4,152,454 | 40,710 |
| 16年 | 98 | 1,604 | 4,502,217 | 45,941 |
| 17年 | 101 | 1,536 | 4,822,387 | 47,746 |
| 18年 | 97 | 1,558 | 5,089,184 | 52,466 |
| 19年 | 92 | 1,491 | 5,040,350 | 54,786 |
| 20年 | 97 | 1,558 | 5,189,041 | 53,495 |

資料：工業統計調査

*平成11年・13年・14年・16年・18年・19年は従業者が3人以下の事業所は、調査対象外。
平成12年・15年・17年・20年は、全数調査であるが従業者が4人以上の事業所の集計値である。

平成20年12月31日現在で実施された工業統計調査によると、本市の従業者数4人以上の事業所の製造業(工業)状況は、事業所が97事業所、従業者1,558人、製造品出荷額等は518億9,041万円となっている。これを平成19年(従業者4人以上の事業所)と比較すると、事業所数は5.4%(5事業所)、従業者数(従業者4人以上の事業所)は4.5%(67人)、製造品出荷額等は3.0%(14億8,691万円)とすべて増となっている。

また、1事業所当たりの製造品出荷額等は、平成13年から平成19年までは増加傾向(平成13年3億5,579万円(前年対比5.0%増)、平成14年3億8,644万円(前年対比8.6%増)、平成15年4億710万円(前年対比5.3%増)、平成16年4億5,941万円(前年比12.8%増)、平成17年4億7,746万円(前年対比3.9%増)、平成18年5億2,466万円(前年対比9.9%増)、平成19年5億4,786万円(前年対比4.4%増))にあったが、平成20年は5億3,495万円(対前年比2.4%減)と減少した。

2 製造品目別従業者・出荷額

各年12月31日現在

| 区分 | 年次 | 平成18年 | | | 平成19年 | | | 平成20年 | | |
|-------|----|------------|------------|-------------|------------|------------|-------------|------------|------------|-------------|
| | | 事業所 (件) | 従業者 (人) | 出荷額 (万円) | 事業所 (件) | 従業者 (人) | 出荷額 (万円) | 事業所 (件) | 従業者 (人) | 出荷額 (万円) |
| 総数 | | 97 | 1,558 | 5,089,184 | 92 | 1,491 | 5,040,350 | 97 | 1,558 | 5,189,041 |
| 食・飲料 | | 81 | 1,327 | 4,888,745 | 77 | 1,326 | 4,883,016 | 82 | 1,392 | 5,026,026 |
| 繊維・衣服 | | 5 | 45 | x | 5 | 44 | x | 5 | 42 | 8,265 |
| 木材 | | 1 | 15 | x | 1 | 17 | x | 1 | 17 | x |
| 電子 | | 1 | 15 | x | — | — | — | 1 | 9 | x |
| 出版 | | 2 | 15 | x | 2 | 15 | x | 2 | 14 | x |
| 窯業 | | 2 | 102 | x | 2 | 50 | x | 2 | 49 | x |
| 鉄鋼 | | — | — | — | — | — | — | — | — | — |
| 金属 | | 2 | 24 | x | 2 | 24 | x | 2 | 23 | x |
| 機械 | | — | — | — | — | — | — | — | — | — |
| 輸送 | | 1 | 7 | x | 1 | 7 | x | 1 | 8 | x |
| その他 | | 2 | 8 | x | 2 | 8 | x | 1 | 4 | x |

資料：工業統計調査

*従業者が4人以上の事業所の集計値

*平成6年3月に工業統計調査用産業分類及び商品分類が改訂

3 鉱業の生産額

| 区分 年度 | 総生産額 (千円) | 金 銀 鉱 | | 砕石類 生産額 (千円) |
|----------|--------------|------------------|-------------|--------------------|
| | | 含金 算出量 (t) | 生産額 (千円) | |
| 平成16年度 | 726,072 | 134,020 | 688,872 | 37,200 |
| 17年度 | 777,553 | 132,670 | 747,853 | 29,700 |
| 18年度 | 921,125 | 142,706 | 899,707 | 21,418 |
| 19年度 | 914,342 | 140,185 | 907,937 | 6,405 |
| 20年度 | 1,050,430 | 147,356 | 1,041,603 | 8,827 |

資料：平成15年度までは春日鉱山・岩戸鉱山・南薩砕石（協）の3社分
平成16年度から春日鉱山・南薩砕石（協）の2社分

G 商 業

商業統計調査

全国の商店をしつ皆調査して商業活動の実態を明らかにすることを目的として3年ごとに実施していたが、平成9年以降5年ごとに実施されるようになった。昭和60年以降、飲食店は分割し、卸売・小売業を調査の範囲として実施している。

1 一般商店の動き

各年6月1日現在

| 区分 年次 | 商店数 (件) | 従業者数 (人) | 年間販売額 (万円) | 商品手持額 (万円) | 売場面積 (㎡) |
|----------|------------|-------------|---------------|---------------|-------------|
| 平成 9年 | 555 | 2,381 | 4,194,518 | 549,984 | 35,128 |
| 14年 | 496 | 2,104 | 3,556,473 | 298,186 | 34,153 |
| 19年 | 456 | 2,047 | 3,274,960 | 278,308 | 36,795 |

資料：商業統計調査

2 産業中分類別商店数・従業者数・販売額の推移

各年6月1日現在

| 区分 年次 | 平成14年 | | | 平成19年 | | |
|----------------------------------|------------|-------------|---------------|------------|-------------|---------------|
| | 商店数 (件) | 従業者数 (人) | 年間販売額 (万円) | 商店数 (件) | 従業者数 (人) | 年間販売額 (万円) |
| 総 数 | 496 | 2,104 | 3,556,473 | 456 | 2,047 | 3,274,960 |
| 卸 売 業 計 | 63 | 334 | 1,296,693 | 58 | 313 | 1,112,565 |
| 各 種 商 品 | — | — | — | — | — | — |
| 織 維 ・ 衣 類 等 | 1 | 1 | x | 1 | 1 | x |
| 飲 食 料 品 | 25 | 154 | 630,642 | 26 | 164 | 697,790 |
| 建 築 材 料 ・ 鋳 物 ・ 金 属 材 料 等 | 21 | 127 | 541,801 | 14 | 72 | 273,082 |
| 建 築 器 具 | 5 | 14 | x | 5 | 20 | 40,679 |
| そ の 他 の 卸 売 業 | 11 | 38 | 100,260 | 12 | 56 | x |
| 小 売 業 計 | 433 | 1,770 | 2,259,780 | 398 | 1,734 | 2,162,395 |
| 各 種 商 品 | 2 | 70 | x | 5 | 171 | 325,899 |
| 織 維 ・ 衣 類 ・ 身 の 回 り 品 | 44 | 117 | 118,173 | 46 | 115 | 117,405 |
| 飲 食 料 品 | 192 | 746 | 753,977 | 161 | 707 | 685,353 |
| 自 動 車 ・ 自 転 車 | 29 | 98 | x | 25 | 88 | 90,424 |
| 家 具 ・ じ ゅ う 器 ・ 家 庭 用 機 械 器 具 | 32 | 112 | 138,246 | 33 | 104 | 111,999 |
| そ の 他 の 小 売 業 | 134 | 627 | 962,141 | 128 | 549 | 831,315 |

資料：商業統計調査

3 県内17市の商業の推移

各年6月1日現在

| 年次 区分 | 平成14年 | | | 平成19年 | | |
|----------|--------------|----------------|-----------------|--------------|----------------|-----------------|
| | 商 店 数 (件) | 従 業 者 数 (人) | 年間商品販売額 (万円) | 商 店 数 (件) | 従 業 者 数 (人) | 年間商品販売額 (万円) |
| 鹿児島市 | 8,589 | 64,142 | 271,590,642 | 8,009 | 60,992 | 253,651,513 |
| 薩摩川内市 | 1,132 | 7,130 | 16,278,292 | 1,353 | 7,508 | 15,990,686 |
| 鹿屋市 | 1,252 | 7,441 | 16,977,653 | 1,444 | 8,913 | 21,483,119 |
| 枕崎市 | 496 | 2,104 | 3,556,473 | 456 | 2,047 | 3,274,960 |
| いちき串木野市 | 438 | 2,056 | 2,788,657 | 447 | 2,229 | 3,211,663 |
| 阿久根市 | 428 | 1,989 | 3,539,042 | 355 | 1,840 | 3,190,367 |
| 奄美市 | 920 | 4,000 | 8,237,676 | 888 | 3,924 | 7,229,115 |
| 出水市 | 589 | 3,177 | 6,897,843 | 771 | 4,190 | 9,226,658 |
| 大口市 | 343 | 1,723 | 2,956,196 | 326 | 1,695 | 2,696,579 |
| 指宿市 | 546 | 2,589 | 4,643,527 | 779 | 3,296 | 5,369,078 |
| 南さつま市 | 412 | 2,174 | 4,867,925 | 603 | 2,871 | 4,815,365 |
| 霧島市 | 610 | 4,295 | 10,682,923 | 1,279 | 8,763 | 18,532,516 |
| 西之表市 | 309 | 1,392 | 2,147,087 | 286 | 1,228 | 1,843,238 |
| 垂水市 | 318 | 1,341 | 3,441,697 | 273 | 1,294 | 2,558,467 |
| 日置市 | — | — | — | 621 | 3,265 | 5,227,973 |
| 曾於市 | — | — | — | 490 | 2,365 | 4,584,280 |
| 志布志市 | — | — | — | 450 | 2,123 | 4,695,971 |

資料：商業統計調査

- *鹿児島市 (平成16年11月に合併)
- 薩摩川内市 (平成16年10月に合併)
- 鹿屋市 (平成18年 1月に合併)
- いちき串木野市 (平成17年10月に合併)
- 奄美市 (平成18年 3月に合併)
- 出水市 (平成18年 3月に合併)
- 指宿市 (平成18年 1月に合併)
- 南さつま市 (平成17年11月に合併)
- 霧島市 (平成17年11月に合併)
- 日置市 (平成17年 5月に合併)
- 曾於市 (平成17年 7月に合併)
- 志布志市 (平成18年 1月に合併)

H 物価・消費・金融

1 消費者物価指数（総合）（年平均）

（平成17年＝100）

| 区分 \ 年次 | 平成14年 | 平成15年 | 平成16年 | 平成17年 | 平成18年 | 平成19年 | 平成20年 |
|---------|-------|-------|-------|-------|-------|-------|-------|
| 全 国 | 100.6 | 100.3 | 100.3 | 100.0 | 100.3 | 100.3 | 101.7 |
| 中 都 市 | 100.7 | 100.4 | 100.4 | 100.0 | 100.2 | 100.3 | 101.5 |
| 小 都 市 A | 100.6 | 100.3 | 100.4 | 100.0 | 100.2 | 100.3 | 101.7 |
| 小 都 市 B | 99.7 | 99.4 | 99.3 | 100.0 | 100.5 | 100.7 | 102.6 |
| 東 京 | 101.0 | 100.6 | 100.5 | 100.0 | 100.1 | 100.2 | 101.2 |
| 名 古 屋 | 101.1 | 100.7 | 100.7 | 100.0 | 100.2 | 100.5 | 101.7 |
| 大 阪 | 101.5 | 101.2 | 101.0 | 100.0 | 100.1 | 100.0 | 100.7 |
| 福 岡 | 101.4 | 100.7 | 100.3 | 100.0 | 100.1 | 100.0 | 101.0 |
| 佐 賀 | 101.2 | 101.0 | 100.9 | 100.0 | 100.1 | 99.8 | 100.8 |
| 長 崎 | 100.8 | 100.3 | 100.8 | 100.0 | 99.8 | 99.7 | 100.9 |
| 熊 本 | 101.2 | 100.6 | 100.6 | 100.0 | 100.0 | 99.9 | 101.1 |
| 大 分 | 100.7 | 100.4 | 100.3 | 100.0 | 100.3 | 100.3 | 101.7 |
| 宮 崎 | 100.7 | 100.6 | 100.5 | 100.0 | 99.8 | 99.8 | 101.2 |
| 鹿 児 島 | 99.7 | 99.7 | 100.0 | 100.0 | 100.1 | 100.0 | 101.0 |

資料：県統計課

* 中都市は人口15万人以上100万人未満の市

小都市Aは人口5万人以上15万人未満の市

小都市Bは人口5万人未満の市をいう。

総合指数は平成17年を100として比較している。

2 酒類の消費状況

単位：ℓ

| 区分 \ 年次 | 総数 | 焼酎 | 清酒 | ウイスキー | 合成酒 | ビール | その他 |
|---------|-----------|---------|--------|-------|-------|---------|---------|
| 16年 | 1,297,504 | 466,875 | 12,874 | 6,030 | 4,360 | 485,227 | 322,138 |
| 17年 | 1,191,291 | 413,411 | 11,692 | 5,357 | 2,984 | 455,084 | 302,763 |
| 18年 | 776,049 | 297,361 | 7,204 | 1,970 | 2,669 | 280,644 | 186,201 |
| 19年 | 720,904 | 279,586 | 6,752 | 1,518 | 2,376 | 231,772 | 198,900 |
| 20年 | 560,894 | 221,136 | 4,951 | 1,160 | 2,111 | 172,336 | 159,200 |

資料：知覧小売酒販組合

* 知覧小売酒販組合に加盟の枕崎支部小売業者から消費者への販売量である。

3 酒類の四半期別消費状況

単位：ℓ

| 区 分 | 総数 | 焼酎 | 清酒 | ウイスキー | 合成酒 | ビール | その他 |
|--------|---------|---------|-------|-------|-------|---------|---------|
| 平成20年 | 560,894 | 221,136 | 4,951 | 1,160 | 2,111 | 172,336 | 159,200 |
| 1～3月 | 101,515 | 43,255 | 1,316 | 191 | 421 | 25,438 | 30,894 |
| 4～6月 | 140,975 | 50,898 | 1,152 | 380 | 642 | 43,770 | 44,133 |
| 7～9月 | 174,639 | 56,237 | 944 | 262 | 510 | 61,753 | 54,933 |
| 10～12月 | 143,765 | 70,746 | 1,539 | 327 | 538 | 41,375 | 29,240 |

資料：知覧小売酒販組合

4 たばこの消費状況

| 区分 年度 | 本数 (本) | 税額 (円) | 成人一人当たり消費本数 (本) |
|----------|------------|-------------|--------------------|
| 平成16年度 | 54,098,420 | 160,011,896 | 2,559 |
| 17年度 | 47,119,750 | 139,365,476 | 2,243 |
| 18年度 | 44,625,500 | 140,724,034 | 2,142 |
| 19年度 | 42,633,742 | 139,470,165 | 2,068 |
| 20年度 | 40,640,900 | 132,968,389 | 1,969 |

資料：税務課

5 金融機関数

単位：件

平成21年5月1日現在

| 総数 | 普通銀行 | 相互銀行 | 信用金庫 | 信用組合 | 漁協 | JA南さつま | 郵便局 |
|----|------|------|------|------|----|--------|-----|
| 14 | 2 | — | 1 | 1 | 1 | 1 | 8 |

6 金融機関勘定

単位：千円

平成21年3月31日現在

| 総額 | 預金残高 | | | | | | 貸出残高 |
|-------------|-----------|------------|-------|------------|-----------|-----------|------------|
| | 当座預金 | 普通預金 | 通知預金 | 定期預金 | 定期積金 | その他 | |
| 109,461,020 | 1,762,192 | 40,219,304 | 4,054 | 61,857,830 | 1,926,051 | 3,691,589 | 48,501,239 |

資料：市内金融機関(郵便局は含まない)

7 金融機関勘定の推移

各年3月31日現在

| 区分 年次 | 預金 | | | | 貸付金 | | |
|----------|----------------|-------------|----------------|----------------|----------------|-------------|------------------|
| | 総額(A) (百万円) | 対前年比 (%) | 流動性預金 (百万円) | 定期性預金 (百万円) | 総額(B) (百万円) | 対前年比 (%) | (B/A×100) (%) |
| 平成16年 | 102,795 | 104.4 | 37,593 | 65,202 | 42,537 | 101.9 | 41.4 |
| 17年 | 106,635 | 103.7 | 40,907 | 65,728 | 42,949 | 101.0 | 40.3 |
| 18年 | 106,013 | 99.4 | 41,348 | 64,665 | 44,624 | 103.9 | 42.1 |
| 19年 | 106,979 | 100.9 | 43,585 | 63,394 | 45,267 | 101.4 | 42.3 |
| 20年 | 109,796 | 102.6 | 42,103 | 67,693 | 48,345 | 106.8 | 44.0 |
| 21年 | 109,461 | 99.7 | 41,981 | 67,480 | 48,501 | 100.3 | 44.3 |

資料：市内金融機関(郵便局は含まない)

*流動性預金＝当座預金＋普通預金

*定期性預金＝通知預金＋定期預金＋定額積立金等

I 土木・住宅・公園

1 道路の状況

各年4月1日現在

| 区分 年次 | 国 道 | | 県 道 | | 市 道 | |
|----------|---------------|--------------|---------------|--------------|---------------|--------------|
| | 実 延 長 (km) | 舗 装 率 (%) | 実 延 長 (km) | 舗 装 率 (%) | 実 延 長 (km) | 舗 装 率 (%) |
| 平成16年 | 23.5 | 100.0 | 18.5 | 100.0 | 453.0 | 84.1 |
| 17年 | 23.5 | 100.0 | 18.5 | 100.0 | 453.0 | 84.4 |
| 18年 | 23.5 | 100.0 | 18.5 | 100.0 | 453.0 | 84.6 |
| 19年 | 23.5 | 100.0 | 18.5 | 100.0 | 453.0 | 84.8 |
| 20年 | 23.5 | 100.0 | 18.5 | 100.0 | 453.0 | 85.0 |
| 21年 | 23.5 | 100.0 | 18.5 | 100.0 | 454.2 | 85.2 |

資料：建設課

2 主な橋りょう

平成21年5月末日現在

| 名 称 | 延 長 (m) | 幅 員 (m) | 摘 要 |
|-----------|------------|------------|----------------|
| 松 之 尾 橋 | 124.8 | 13.5 | 花 渡 川 (市道) |
| 花 渡 橋 | 116.0 | 16.0 | 花 渡 川 (国道226号) |
| 小 川 橋 | 62.6 | 12.0 | 花 渡 川 (市道) |
| 新 花 渡 橋 | 70.0 | 7.0 | 花 渡 川 (国道270号) |
| 第 二 花 渡 橋 | 51.9 | 9.7 | 花 渡 川 (市道) |
| 権 現 橋 | 51.6 | 5.0 | 花 渡 川 (市道) |
| 新 神 浦 橋 | 46.8 | 5.5 | 花 渡 川 (市道) |
| 中 洲 橋 | 27.5 | 7.1 | 中 洲 川 (国道225号) |
| 宝 寿 庵 橋 | 40.5 | 7.0 | 中 洲 川 (市道) |
| 第 二 中 洲 橋 | 27.5 | 9.5 | 中 洲 川 (市道) |
| 柴 立 橋 | 12.0 | 8.5 | 中 洲 川 (国道225号) |
| 新 尻 無 橋 | 18.6 | 4.0 | 尻 無 川 (市道) |
| 尻 無 橋 | 11.5 | 12.0 | 尻 無 川 (国道226号) |
| 新 木 原 橋 | 16.0 | 12.0 | 尻 無 川 (県道) |
| 馬 追 川 橋 | 19.2 | 13.0 | 馬 追 川 (市道) |
| 第 二 馬 追 橋 | 21.1 | 9.5 | 馬 追 川 (市道) |
| 鹿 籠 陸 橋 | 40.0 | 7.3 | 国 道 270 号 (市道) |
| 河 前 谷 橋 | 61.0 | 5.0 | 中 洲 川 (市道) |
| 新 中 洲 橋 | 83.1 | 10.5 | 中 洲 川 (国道225号) |

資料：建設課

3 都市公園

平成21年4月現在

| | 名称 | 公園面積 (㎡) | 主な施設 | 主な樹木 |
|------------------|--------|-------------|--|---|
| 街 区 公 園 | 久保公園 | 306 | 滑り台, ブランコ, ベンチ(3), 便所 | いぬまき, ホルト, アメリカマツ |
| | 上釜公園 | 191 | ブランコ, 滑り台, シーソー, ベンチ(2) | ホルト |
| | 味園公園 | 233 | ブランコ, 滑り台, ベンチ(2) | いぬまき, ダイオウマツ |
| | 国光公園 | 3,364 | 滑り台, ブランコ, 鉄棒, 便所, シーソー, 砂場, 回旋 | 海紅豆, リンゴヤシ, マキ, 山桃, サザンカ, 楠, 桜 |
| | 迫園公園 | 734 | 複合滑り台, ブランコ, 鉄棒, 便所, 防球ネット ベンチ(2) | 海紅豆, マサキ, ホルト |
| | 日之出公園 | 810 | シーソー, 回旋ジャングル, 便所, ブランコ, 滑り台, 鉄棒, 雲梯, ベンチ(5) | ホルト, 桜, 楠, 椿 |
| | 新町公園 | 426 | 回旋ジャングル, ブランコ, 滑り台, 鉄棒, 砂場, 便所 | イチヨウ, ホルト |
| | 入佐公園 | 266 | 鉄棒, ブランコ, 滑り台, ベンチ(2) | ホト, 山桃 |
| | 松之尾公園 | 9,161 | 滑り台付ジャングルジム, 置物(犬, 亀), 滑り台 シーソー, 鉄棒, ブランコ, 砂場, ベンチ(15), 便所 | ハマカキ, ツツジ, マキ, 夾 竹桃, 貝塚伊吹, 松 |
| | 汐見公園 | 2,322 | ブランコ, ベンチ(9), 砂場 複合遊具, 鉄棒 | 海紅豆, 珊瑚樹, シャリンバイ |
| | 荒之下公園 | 271 | 滑り台, 鉄棒, 砂場, 便所 | 椿, ツツジ, サザンカ |
| | 中原公園 | 6,047 | 複合遊具, 展望台, 便所, 砂場, ベンチ(5) | ツツジ, ホト, サカ, イチョ マテバシ, クロガネチ |
| | 若葉第1公園 | 1,137 | 複合遊具, ブランコ, 鉄棒, 水飲場, 便所, シーソー, スプリング遊具 | ツツジ, サザンカ, 楠, イヌマキ |
| | 若葉第2公園 | 368 | りすのすべり台, フェアコーラウト, ベンチ(2) | ツツジ, クロガネモチ, サザンカ |
| | 駒場公園 | 1,857 | 複合遊具, ブランコ, 鉄棒, シーソー, 砂場, 置物(2), 相撲場, ゲートボール場, 便所 | シャリンバイ, アコウ, 珊瑚樹 |
| | 立神北公園 | 4,498 | 広場, ブランコ, チェーンネットクライム, シーソー, 鉄棒, 便所, 複合遊具, ベンチ(2) | サルスベリ, ベニカナメチ, ツツジ, アベリア, マテバシ かいづかいぶき, 楠 |
| | 中村公園 | 1,862 | 複合遊具, 鉄棒, 便所, ブランコ, シーソー | ベニカナメモチ, 山桃, ツツジ |
| | 木原東公園 | 2,973 | 複合遊具, 便所, 砂場 | 桜, ツツジ, イヌマキ, アベリア, ガザニア |
| 近 隣 公 園 | 台場公園 | 26,430 | 置物(4), 滑り台(2), ブランコ(3), 交通公園, ゲートボール場(2), 広場, プール(8), 砂場, 休憩所(5), ザイルクライミング, 便所(3) | ハマボウ, トベラ, ウバカシ リンゴヤシ, シャリンバイ, 松, カナリーヤシ |
| | 瀬戸公園 | 15,236 | 広場, 駐車場, 休憩所(2), 照明施設, 遊歩道, 複合遊具, 便所, フェアコーラウト, ベンチ(13) | 桜, 寒椿, 紅さつき ツツジ, 藤, ガザニア |
| | 水尻公園 | 22,487 | 多目的運動広場, 駐車場, 便所 | 珊瑚樹, ユーカリ イヌマキ, ビロウ |
| | 空港公園 | 33,500 | 多目的運動広場, ゲートボール場, 便所, テニスコート | 桜, サザンカ, ツツジ, マテバシ |
| 地 区 公 園 | 片平山公園 | 64,334 | シーソー(2), 多目的運動広場, 照明施設, 回旋, アスレチック, 遊歩道, 便所(2), ブランコ(2) 鉄棒(2), 滑り台(4), 駐車場 | 桜, カナリーヤシ, サザンカ, 自然樹木 |
| | 塩浜公園 | 74,873 | 武道館, 体育館, 弓道場, 野球場, 照明施設, 多目的運動広場, テニスコート(7), 駐車場, プール(3), 公衆電話(3) | ツツジ, サザンカ, 夾竹桃, 珊瑚樹, カナリーヤシ |
| 風 致 公 園 | 火之神公園 | 19,726 | 駐車場, プール, キャンプ場, 公衆電話 | 松, カナリーヤシ, 自然樹木 |

資料：建設課

4 街路樹

単位：本

平成21年4月1日現在

| 路線名 | 場所 | シマトネリコ | いちょう | ほると | つばき | うばめがし | くろがねもち | くす | さくら | ビロウ |
|-------|----------------|--------|------|-----|-----|-------|--------|----|-----|-----|
| 町頭通線 | 枕崎中港 ～ | 154 | - | - | 1 | - | - | - | - | - |
| 中央通線 | 中央交差点 ～立神 | - | 86 | - | 112 | - | 37 | - | - | - |
| 新町通線 | 中央交差点 ～尻無橋 | - | - | 12 | - | - | 16 | - | - | - |
| 小江平通線 | 高見町港 ～ | - | 22 | - | - | 14 | - | - | - | - |
| 浜町通線 | 中央交差点 ～ | 20 | - | - | - | - | - | - | - | - |
| 駅前通線 | 駅前見町 ～ | - | 57 | - | - | - | - | - | - | - |
| 港線 | 港町署前 ～ | - | - | - | - | 37 | - | - | - | - |
| 塩浜通線 | 枕崎中川橋 ～小 | - | - | - | 26 | - | - | - | - | - |
| 若葉通線 | 若葉町農道 ～ | - | - | - | - | - | - | 37 | 45 | - |
| 大堀通線 | 塩屋北町原 ～下 | 13 | - | - | - | - | 89 | - | - | 21 |
| 虚空蔵線 | 東本町交差点 ～木原橋 | 78 | - | - | - | - | - | - | - | - |
| 立神通線 | 馬追橋 ～立神郵便局 | - | - | - | - | - | - | - | - | 48 |

資料：建設課

5 住宅の建築状況

| 区分 | 総数 | 市営住宅 | 住宅・アパート総棟数 | |
|--------|-----|------|------------|----|
| | | | うち増築分 | |
| 平成16年度 | 102 | 0 | 102 | 23 |
| 17年度 | 95 | 0 | 95 | 11 |
| 18年度 | 100 | 0 | 100 | 13 |
| 19年度 | 94 | 0 | 94 | 6 |
| 20年度 | 90 | 0 | 90 | 7 |

資料：建設課・税務課

J 運輸・通信

1 車種別保有自動車台数

単位：台

| 区分 年次 | 総数 | 乗用 | | 乗合用 | 貨物用 | | |
|----------|--------|-------|-------|-----|-----|-------|-----|
| | | 普通 | 小型 | | 普通 | 小型 | 被牽引 |
| 平成16年 | 18,976 | 2,136 | 5,165 | 66 | 639 | 1,063 | 16 |
| 17年 | 19,186 | 2,157 | 5,056 | 63 | 689 | 1,043 | 30 |
| 18年 | 19,410 | 2,147 | 4,979 | 63 | 686 | 1,009 | 110 |
| 19年 | 19,435 | 2,109 | 4,825 | 62 | 673 | 960 | 109 |
| 20年 | 19,301 | 2,084 | 4,608 | 38 | 661 | 928 | 114 |

つづき

| 区分 年次 | 特種（殊）用 | | 軽自動車 | 小型二輪 | 原付 |
|----------|--------|------|--------|------|-------|
| | 特種用途 | 大型特殊 | | | |
| 平成16年 | 263 | 122 | 9,360 | 146 | 3,003 |
| 17年 | 258 | 123 | 9,614 | 153 | 2,925 |
| 18年 | 260 | 124 | 9,862 | 170 | 2,823 |
| 19年 | 253 | 126 | 10,130 | 188 | 2,736 |
| 20年 | 251 | 124 | 10,303 | 190 | 2,630 |

資料：鹿児島県統計年鑑・税務課

2 電話普及状況

各年3月31日現在

| 区分 年次 | 加入数 (世帯) | 公衆電話 (台) |
|----------|-------------|-------------|
| 平成16年 | 12,271 | 93 |
| 17年 | 12,146 | 89 |
| 18年 | 11,886 | … |
| 19年 | 10,257 | … |
| 20年 | 9,698 | … |
| 21年 | 8,988 | … |

資料：NTT西日本鹿児島支店

3 テレビの受信契約数

各年3月31日現在

| 区分 年度 | 受信契約数 | |
|----------|-------|--------|
| | | うち衛星放送 |
| 平成16年 | 9,614 | 2,259 |
| 17年 | 9,590 | 2,402 |
| 18年 | 9,463 | 2,471 |
| 19年 | 9,359 | 2,568 |
| 20年 | 9,325 | 2,720 |
| 21年 | 9,277 | 2,883 |

資料：NHK鹿児島放送局

K 社会保障・労働

1 社会福祉施設

単位：人

平成21年4月1日現在

| 施設名 | 所在地 | 定員 | 入所人員 | 設置主体 |
|-------------|----------|-----|-------|--------|
| まくらざき保育園 | 宮田町1 | 60 | } 490 | 社会福祉法人 |
| 立神保育園 | 中央町261 | 120 | | 〃 |
| 妙見保育園 | 妙見町751 | 90 | | 〃 |
| 別府保育園 | 別府西町136 | 60 | | 〃 |
| 火之神保育園 | 塩屋北町646 | 45 | | 〃 |
| 富士保育園 | 栄中町53 | 60 | | 〃 |
| 第2ふじ保育園 | 日之出町247 | 70 | | 〃 |
| 枕崎児童館 | 旭町51 | — | — | 枕崎市 |
| 片平山児童センター | 枕崎281の1 | — | — | 〃 |
| 老人福祉センター | 日之出町231 | — | — | 〃 |
| 城山センター | 桜山町256-1 | — | — | 〃 |
| 別府センター | 別府東町574 | — | — | 〃 |
| 立神センター | 大塚南町129 | — | — | 〃 |
| 松之尾センター | 汐見町260 | — | — | 〃 |
| 金山センター | 田布川町463 | — | — | 〃 |
| 勤労青少年ホーム | 中央町22 | — | — | 〃 |
| 枕崎市福祉会館 | 寿町180 | — | — | 〃 |
| ふじ美の里 | 板敷西町321 | 50 | 52 | 社会福祉法人 |
| 南方園 | まかや町678 | 70 | 70 | 〃 |
| ピースフル立神 | 火之神町725 | 50 | 50 | 〃 |
| 養護老人ホーム妙見の里 | 寿町263 | 50 | 50 | 〃 |

資料：福祉事務所・教育委員会

2 身体障害者手帳交付状況

単位：人

平成21年4月1日現在

| 区分 | 総数 | 視覚障害 | 聴覚障害 | 言語障害 | 肢体障害 | 内部障害 |
|-------|-------|------|------|------|------|------|
| 総数 | 1,749 | 162 | 136 | 16 | 978 | 457 |
| 18歳未満 | 24 | 2 | 4 | 0 | 14 | 4 |
| 18歳以上 | 1,725 | 160 | 132 | 16 | 964 | 453 |

資料：福祉事務所

3 補装具交付修理状況

単位：円

平成20年度

| 区分 | 件数 | | 公費（金額） | | 自費（金額） | |
|--------|----|----|-----------|-----------|---------|---------|
| | 交付 | 修理 | 交付 | 修理 | 交付 | 修理 |
| 総計 | 58 | 21 | 6,823,083 | 1,081,056 | 528,732 | 112,671 |
| 盲人安全つえ | 1 | 0 | 3,420 | 0 | 380 | 0 |
| 補聴器 | 15 | 4 | 1,081,327 | 140,718 | 111,516 | 15,636 |
| 義手・義足 | 4 | 3 | 776,111 | 583,972 | 55,305 | 59,263 |
| 歩行補助づえ | 0 | 0 | 0 | 0 | 0 | 0 |
| 車いす | 6 | 14 | 864,189 | 356,366 | 96,024 | 37,772 |
| 装具 | 23 | 0 | 1,599,524 | 0 | 154,139 | 0 |
| その他 | 9 | 0 | 2,498,512 | 0 | 111,368 | 0 |

資料：福祉事務所

4 扶助別扶助費支給状況

単位：千円

| 区分 | | 年度 | | | |
|----|-----|---------|---------|---------|---------|
| | | 平成17年度 | 平成18年度 | 平成19年度 | 平成20年度 |
| 総 | 額 | 517,072 | 550,369 | 492,792 | 508,572 |
| 生活 | 扶助 | 141,594 | 140,630 | 138,750 | 132,903 |
| 住宅 | 扶助 | 28,084 | 28,341 | 30,814 | 31,356 |
| 教育 | 扶助 | 2,299 | 2,317 | 2,218 | 2,090 |
| 介護 | 扶助 | 11,910 | 7,822 | 4,889 | 3,933 |
| 医療 | 扶助 | 326,961 | 365,962 | 311,786 | 333,708 |
| 出産 | 扶助 | 160 | 222 | 0 | 680 |
| 生業 | 扶助 | 2,595 | 2,295 | 1,725 | 1,106 |
| 葬祭 | 扶助 | 1,859 | 1,025 | 839 | 1,020 |
| 施設 | 事務費 | 1,610 | 1,755 | 1,771 | 1,776 |

資料：福祉事務所

5 保護の状況

| 区分 | | 年度 | | | | |
|------------|------|--------|--------|--------|--------|-----|
| | | 平成17年度 | 平成18年度 | 平成19年度 | 平成20年度 | |
| 市内人口 | | 25,060 | 24,699 | 24,388 | 24,910 | |
| 被保護 | 世帯 | 234 | 236 | 232 | 226 | |
| | 人員 | 315 | 320 | 313 | 299 | |
| 保護率(%) | | 13 | 13 | 13 | 13 | |
| 扶助別 内 訳 | 生活扶助 | 世帯 | 182 | 182 | 184 | 178 |
| | | 人員 | 262 | 263 | 263 | 250 |
| | 住宅扶助 | 世帯 | 121 | 125 | 128 | 125 |
| | | 人員 | 168 | 179 | 184 | 175 |
| | 教育扶助 | 世帯 | 13 | 13 | 11 | 13 |
| | | 人員 | 26 | 28 | 23 | 21 |
| | 介護扶助 | 世帯 | 41 | 40 | 39 | 37 |
| | | 人員 | 41 | 40 | 39 | 37 |
| | 医療扶助 | 世帯 | 221 | 225 | 225 | 216 |
| | | 人員 | 283 | 298 | 297 | 283 |

資料：福祉事務所

*人口は、国勢調査推計人口の3月1日現在による。

6 母子福祉資金の貸付状況

| 区分 | 年度 | 平成17年度 | | 平成18年度 | | 平成19年度 | | 平成20年度 | |
|------|----|-----------|-------------|-----------|-------------|-----------|-------------|-----------|-------------|
| | | 件数 (件) | 貸付額 (千円) | 件数 (件) | 貸付額 (千円) | 件数 (件) | 貸付額 (千円) | 件数 (件) | 貸付額 (千円) |
| 総数 | | 7 | 8,455 | 3 | 5,675 | 2 | 2,570 | 1 | 3,816 |
| 事業開始 | | — | — | — | — | — | — | — | — |
| 事業継続 | | — | — | — | — | — | — | — | — |
| 住宅 | | — | — | — | — | — | — | — | — |
| 修学 | | 4 | 6,585 | 3 | 5,675 | 1 | 2,160 | 1 | 3,816 |
| 就学支度 | | 2 | 1,150 | — | — | 1 | 410 | — | — |
| 就職支度 | | — | — | — | — | — | — | — | — |
| その他 | | 1 | 720 | — | — | — | — | — | — |

資料：福祉事務所

7 寡婦福祉資金貸付状況

| 区分 | 年度 | 平成17年度 | | 平成18年度 | | 平成19年度 | | 平成20年度 | |
|------|----|-----------|-------------|-----------|-------------|-----------|-------------|-----------|-------------|
| | | 件数 (件) | 貸付額 (千円) | 件数 (件) | 貸付額 (千円) | 件数 (件) | 貸付額 (千円) | 件数 (件) | 貸付額 (千円) |
| 総数 | | 0 | 0 | 0 | 0 | 0 | 0 | 0 | 0 |
| 事業開始 | | — | — | — | — | — | — | — | — |
| 事業継続 | | — | — | — | — | — | — | — | — |
| 住宅 | | — | — | — | — | — | — | — | — |
| その他 | | — | — | — | — | — | — | — | — |

資料：福祉事務所

8 国民年金の受給者数

| 区分 | 年度 | 平成17年度 | 平成18年度 | 平成19年度 | 平成20年度 |
|------------|----|-----------|-----------|-----------|-----------|
| 老齢給付(人) | | 6,519 | 6,658 | 6,784 | 6,864 |
| 障害給付(人) | | 621 | 622 | 621 | 621 |
| 特別障害給付(人) | | 1 | 1 | 2 | 2 |
| 遺族給付(人) | | 97 | 86 | 97 | 94 |
| 老齢福祉年金(人) | | 9 | 7 | 6 | 5 |
| 年金受給総数(人) | | 7,247 | 7,374 | 7,510 | 7,586 |
| 年金受給総額(千円) | | 4,738,713 | 4,848,380 | 4,973,649 | 5,062,658 |
| 死亡一時金(千円) | | 1,180 | 800 | 940 | 904 |

資料：市民生活課

9 国民年金保険料の収納状況

| 年度 | 区分 | 収納対象月数 | 収納実施月数 | 収納率 (%) |
|--------|----|--------|--------|---------|
| 平成17年度 | | 30,861 | 22,960 | 74.4 |
| 18年度 | | 30,728 | 22,854 | 74.4 |
| 19年度 | | 29,964 | 21,807 | 72.8 |
| 20年度 | | 29,658 | 20,997 | 70.8 |

資料：市民生活課

*平成14年度から国民年金保険料収納事務が国へ移管

10 国民年金被保険者の状況

単位：人

| 年度 | 区分 | 総数 | (強制加入者) 第1号被保険者 | 第3号被保険者 | 任意加入者 |
|--------|----|-------|--------------------|---------|-------|
| 平成17年度 | | 5,835 | 3,880 | 1,854 | 101 |
| 18年度 | | 5,804 | 3,868 | 1,850 | 86 |
| 19年度 | | 5,625 | 3,757 | 1,783 | 85 |
| 20年度 | | 5,431 | 3,613 | 1,731 | 87 |

資料：市民生活課

11 はり・きゆう等医療費助成の状況

平成20年度

| 区分 | 受給者数 (人) | 受診延件数 (件) | 助成金額 (千円) | 年間一人当たりの 受診回数 (回) |
|----------------|-------------|--------------|--------------|-------------------------|
| 高齢者 (65歳以上) | 986 | 11,970 | 8,379,000 | 12 |
| 心身障害者 | 9 | 220 | 154,000 | 24 |
| 乳幼児 (6歳未満) | 13 | 120 | 48,000 | 9 |

資料：福祉事務所

12 乳幼児医療費助成の状況

平成20年度

| 区分 | 対象者数 (人) | 助成人員 (人) | 助成延件数 (件) | 助成金額 (円) | 年間1人当たり 助成件数 (件) |
|-----|-------------|-------------|--------------|-------------|------------------------|
| 乳幼児 | 898 | 935 | 5,284 | 21,797,877 | 6 |

資料：福祉事務所

13 後期高齢者医療費の状況

平成20年度

| 区分 | 医療費受給者数 (人) | 年間受診件数 (件) | 年間医療費 (一部負担金を含む) (千円) | 年間1人当たり 受診件数 (件) | 年間1人当たり 医療費 (円) |
|----|----------------|---------------|-----------------------------|------------------------|-----------------------|
| 老人 | 4,103 | 116,375 | 3,808,828 | 28.36 | 928,303 |

資料：健康課

*平成20年度から後期高齢者医療制度が創設され、それに伴い老人保健制度が廃止となった。

14 福祉センター・地区公民館の利用状況

単位：人

平成20年度

| 区 分 | 総 数 | 入浴利用者等 | 会 議 室 等 |
|----------|--------|--------|---------|
| 老人福祉センター | 66,303 | 15,267 | 51,036 |
| 城山センター | 6,395 | — | 6,395 |
| 別府センター | 5,109 | — | 5,109 |
| 立神センター | 4,394 | — | 4,394 |
| 松之尾センター | 5,310 | — | 5,310 |
| 金山センター | 1,820 | — | 1,820 |

資料：健康課・教育委員会

15 心配ごと相談所の取扱状況

単位：件

| 年度 | | 平成17年度 | 平成18年度 | 平成19年度 | 平成20年度 |
|----|-------------------|--------|--------|--------|--------|
| 区分 | 数 | | | | |
| 総 | | 387 | 380 | 247 | 239 |
| 生 | 計 | 17 | 29 | 11 | 7 |
| 家 | 族 関 係 | 45 | 18 | 24 | 15 |
| 職 | 業 ・ 生 業 | 6 | 3 | 17 | 6 |
| 健 | 康 ・ 衛 生 ・ 医 療 | 6 | 14 | 13 | 35 |
| 結 | 婚 問 題 | 5 | 2 | 3 | — |
| 離 | 婚 問 題 | 39 | 34 | 10 | 17 |
| 財 | 産 関 係 | 19 | 54 | 12 | 5 |
| 精 | 神 ・ 衛 生 | 42 | 1 | 1 | 29 |
| 心 | 身 障 害 児 (者) 福 祉 | 2 | 14 | — | — |
| 児 | 童 福 祉 ・ 母 子 保 健 | 46 | 69 | 65 | 57 |
| 母 | 子 ・ 父 子 ・ 福 祉 | 9 | 27 | 3 | 1 |
| 老 | 人 福 祉 | 9 | 15 | 9 | 7 |
| 交 | 通 事 故 等 | 5 | 4 | 4 | 2 |
| 苦 | 情 相 談 | 3 | 14 | 16 | 1 |
| 法 | 律 ・ 人 権 相 談 | 95 | 60 | 27 | 17 |
| 住 | 宅 相 談 | 2 | 10 | 4 | 3 |
| 教 | 育 ・ 青 少 年 問 題 | 11 | 3 | — | — |
| 年 | 金 相 談 | 6 | 1 | — | 2 |
| そ | の 他 | 20 | 8 | 28 | 35 |

資料：福祉事務所

16 家庭児童相談室の取扱状況

単位：件

| 年度 | | 平成17年度 | 平成18年度 | 平成19年度 | 平成20年度 |
|----|-------------|--------|--------|--------|--------|
| 区分 | 数 | | | | |
| 総 | | 154 | 99 | 68 | 57 |
| 性 | 格 ・ 生 活 習 慣 | 8 | 1 | — | — |
| 知 | 能 ・ 言 語 | — | 1 | — | — |
| 学 | 校 生 活 | 34 | 22 | 4 | 2 |
| 非 | 行 | 2 | 11 | 6 | 1 |
| 家 | 族 関 係 | 39 | 21 | 55 | 37 |
| 環 | 境 ・ 福 祉 | 32 | 7 | — | — |
| 心 | 身 ・ 障 害 | 4 | — | — | — |
| そ | の 他 | 35 | 36 | 3 | 17 |

資料：福祉事務所

17 要介護認定状況

平成20年度

| 区分 | 認定率 (%) | 計 (人) | 要支援1 (人) | 要支援2 (人) | 要介護1 (人) | 要介護2 (人) | 要介護3 (人) | 要介護4 (人) | 要介護5 (人) |
|--------|------------|----------|-------------|-------------|-------------|-------------|-------------|-------------|-------------|
| 計 | 16.0 | 1,208 | 216 | 170 | 195 | 205 | 179 | 130 | 113 |
| 1号被保険者 | — | 1,176 | 213 | 168 | 189 | 196 | 173 | 127 | 110 |
| 2号被保険者 | — | 32 | 3 | 2 | 6 | 9 | 6 | 3 | 3 |

資料：福祉事務所

18 介護保険給付状況

単位：千円

平成20年度

| 保険給付費合計 | 介護サービス 等諸費 | 介護予防サー ビス等諸費 | その他諸費 | 高額サービス 等諸費 | 特定入所者介護 サービス等費 |
|-----------|---------------|-----------------|-------|---------------|-------------------|
| 1,605,910 | 1,341,617 | 142,028 | 2,413 | 30,632 | 89,220 |

資料：福祉事務所

19 国民健康保険加入状況

各年4月1日現在

| 年度 | 区分 | 総世帯数 | 総人口 | 被保険者 | | 加入割合 (%) | |
|--------|----|--------|--------|-------|--------|----------|------|
| | | | | 世帯数 | 人員 | 世帯 | 人員 |
| 平成17年度 | | 11,208 | 25,793 | 6,404 | 11,555 | 57.1 | 44.8 |
| 18年度 | | 11,200 | 25,533 | 6,502 | 11,592 | 58.1 | 45.4 |
| 19年度 | | 11,157 | 25,186 | 6,499 | 11,495 | 58.3 | 45.6 |
| 20年度 | | 11,138 | 24,769 | 4,593 | 8,049 | 41.2 | 32.5 |
| 21年度 | | 11,105 | 24,425 | 4,488 | 7,820 | 40.4 | 32.0 |

資料：健康課

*世帯数、人口は住民基本台帳による。

20 国民健康保険税収納状況

(一般被保険者分)

| 年度 | 区分 | 調定額 (千円) | 収入済額 (千円) | 調定に対する収入率 (%) | | |
|--------|----|-------------|--------------|---------------|------|-------|
| | | | | 計 | 現年度 | 滞納繰越分 |
| 平成17年度 | | 677,799 | 594,789 | 87.8 | 97.3 | 15.2 |
| 18年度 | | 626,510 | 552,267 | 88.1 | 96.9 | 13.3 |
| 19年度 | | 583,458 | 521,367 | 89.4 | 96.6 | 16.3 |
| 20年度 | | 563,373 | 500,311 | 88.8 | 95.5 | 18.8 |

(退職被保険者分)

| 年度 | 区分 | 調定額 (千円) | 収入済額 (千円) | 調定に対する収入率 (%) | | |
|--------|----|-------------|--------------|---------------|------|-------|
| | | | | 計 | 現年度 | 滞納繰越分 |
| 平成17年度 | | 196,727 | 189,351 | 96.3 | 99.3 | 17.0 |
| 18年度 | | 210,751 | 203,182 | 96.4 | 99.0 | 9.5 |
| 19年度 | | 218,358 | 210,569 | 96.4 | 98.8 | 6.0 |
| 20年度 | | 96,419 | 88,103 | 91.4 | 96.8 | 21.7 |

資料：健康課

2 1 国民健康保険税負担金額の推移（一般被保険者・退職被保険者等分）

年間平均

| 区分 年度 | 世帯数 (世帯) | 被保険者数 (人) | 調定額 (現年度分) (千円) | 負担割合 | | 税率 | | | |
|----------|-------------|--------------|-----------------------|---------------|--------------|------------|------------|------------|------------|
| | | | | 1世帯当たり (円) | 1人当たり (円) | 平等割 (円) | 均等割 (円) | 資産割 (%) | 所得割 (%) |
| 平成17年度 | 6,469 | 11,615 | 788,832 | 121,940 | 67,915 | 23,600 | 22,600 | 26.0 | 7.7 |
| 18年度 | 6,529 | 11,606 | 765,239 | 117,206 | 65,935 | 23,600 | 22,600 | 26.0 | 7.7 |
| 19年度 | 6,539 | 11,493 | 743,392 | 113,686 | 64,682 | 23,600 | 22,600 | 26.0 | 7.7 |
| 20年度 | 4,822 | 8,270 | 599,090 | 124,241 | 72,441 | 23,800 | 23,800 | 23.2 | 7.3 |

資料：健康課

2 2 国民健康保険給付状況

(一般被保険者分)

| 区分 年度 | 件数 (件) | 費用額 (千円) | 保険者負担分 (千円) | 一部負担金 (千円) | 他法負担分 (千円) | 1件当たり費用額 (円) | 受診率 (%) |
|----------|-----------|-------------|----------------|---------------|---------------|-----------------|------------|
| 平成17年度 | 76,779 | 1,818,405 | 1,333,043 | 455,084 | 30,278 | 23,684 | 1,295.7 |
| 18年度 | 77,105 | 1,770,292 | 1,308,323 | 432,651 | 29,318 | 22,959 | 1,380.1 |
| 19年度 | 79,157 | 1,843,710 | 1,371,005 | 436,920 | 35,785 | 23,292 | 1,447.1 |
| 20年度 | 123,705 | 2,703,540 | 1,977,126 | 634,414 | 92,000 | 21,855 | 1,751.7 |

*老人分は除く。

(退職被保険者分)

| 区分 年度 | 件数 (件) | 費用額 (千円) | 保険者負担分 (千円) | 一部負担金 (千円) | 他法負担分 (千円) | 1件当たり費用額 (円) | 受診率 (%) |
|----------|-----------|-------------|----------------|---------------|---------------|-----------------|------------|
| 平成17年度 | 49,880 | 986,558 | 734,605 | 245,838 | 6,115 | 19,779 | 2,254.0 |
| 18年度 | 55,487 | 1,076,851 | 808,757 | 261,830 | 6,264 | 19,407 | 2,272.2 |
| 19年度 | 60,939 | 1,162,812 | 890,063 | 264,854 | 7,896 | 19,082 | 2,355.6 |
| 20年度 | 17,070 | 353,492 | 254,204 | 95,889 | 3,398 | 20,708 | 1,911.5 |

資料：健康課（事業年報C表・F表より）

*老人分は除く。

2 3 市立病院の診療状況

| 年度 | 区分 | 計 | | 入院 | | 外来 | |
|--------|----|------------|-------------|------------|-------------|------------|-------------|
| | | 患者数 (人) | 収益額 (千円) | 患者数 (人) | 収益額 (千円) | 患者数 (人) | 収益額 (千円) |
| 平成17年度 | | 45,260 | 449,840 | 20,924 | 333,931 | 24,336 | 115,909 |
| 18年度 | | 41,611 | 468,034 | 20,558 | 346,080 | 21,053 | 121,954 |
| 19年度 | | 39,534 | 491,375 | 20,204 | 370,490 | 19,330 | 120,885 |
| 20年度 | | 41,123 | 521,502 | 20,468 | 391,691 | 20,655 | 129,811 |

資料：市立病院

*患者数は延べ人数

2 4 一般職業紹介状況

| 年度 | 区分 | 新規求職者数 (人) | 新規求人数 (人) | 紹介件数 (件) | 就職件数 (件) |
|--------|----|---------------|--------------|-------------|-------------|
| | | 計 | 1,836 | 1,578 | 1,821 |
| 平成17年度 | 男 | 879 | — | 884 | 324 |
| | 女 | 955 | — | 937 | 378 |
| 18年度 | 計 | 4,125 | 2,971 | 4,626 | 1,544 |
| | 男 | 2,375 | — | 2,678 | 783 |
| | 女 | 1,738 | — | 1,936 | 758 |
| 19年度 | 計 | 5,740 | 4,651 | 6,936 | 2,259 |
| | 男 | 2,589 | — | 3,298 | 895 |
| | 女 | 3,144 | — | 3,635 | 1,364 |
| 20年度 | 計 | 6,175 | 4,836 | 8,381 | 2,310 |
| | 男 | 2,895 | — | 4,009 | 932 |
| | 女 | 3,270 | — | 4,356 | 1,376 |

資料：加世田公共職業安定所

*新規求人数の計には共用求人を含む。

*平成11年4月1日以降の求人公開は、「男女雇用機会均等法の一部改正」により、原則として性差をもうけることが禁止されたため総数が男女計と一致しない場合がある。

*平成18年度からは、枕崎出張所の統廃合により南さつま市・南九州市（旧川辺町・旧知覧町）との合計件数（人数）である。

L 保健・衛生

1 医療施設（調剤薬局を含む）

単位：件

平成21年4月1日現在

| 病 院 | | | | | | 診 療 所 | | 歯 科 診 療 所 | 薬 局 及 薬 店 |
|-------|-------|-------|-------|-------|-------|-------|-------|--------------|-----------------|
| 個 人 | | 法 人 | | 公 立 | | 施 設 数 | 病 床 数 | | |
| 施 設 数 | 病 床 数 | 施 設 数 | 病 床 数 | 施 設 数 | 病 床 数 | | | | |
| 0 | 0 | 8 | 714 | 1 | 60 | 16 | 67 | 13 | 21 |

資料：南薩地域振興局保健福祉環境部

2 医療関係従事者数（病院・診療所・調剤薬局を含む）

単位：人

平成20年12月31日現在

| 医 師 | 歯科医師 | 薬剤師 | 助産師 | 看護師 | 准看護師 | 看護業務 補 助 者 | 柔 道 整 復 師 | 検 査 技 師 | 栄 養 士 |
|------------|------|-----|-----|-----|------|---------------|--------------|---------|-------|
| 62 | 17 | 44 | 8 | 272 | 293 | 90.5 | 0 | 8.8 | 18 |
| 放射線 技 師 | | | | | | | | | |
| 13 | | | | | | | | | |

資料：南薩地域振興局保健福祉環境部（衛生統計年報より）

*看護師業務補助者、柔道整復師、検査技師、栄養士及び放射線技師は平成19年10月1日現在

*従事者数については、各施設における通常の勤務時間に常勤換算したものである。

3 予防接種の状況

単位：人

| 区分 年度 | 百日ぜき ジフテリア (延)破傷風 | 風しん | 小児まひ (生ワク) | 日本脳炎 (延) | 麻しん | MR 1 期 | MR 2 期 | MR 3 期 | MR 4 期 |
|----------|-------------------------|-----|---------------|-------------|-----|--------|--------|--------|--------|
| 平成16年度 | 814 | 173 | 347 | 1,004 | 202 | — | — | — | — |
| 17年度 | 751 | 199 | 337 | 407 | 163 | — | — | — | — |
| 18年度 | 612 | 12 | 324 | — | — | 143 | 168 | — | — |
| 19年度 | 616 | — | 295 | 9 | — | 148 | 199 | — | — |
| 20年度 | 617 | — | 271 | 114 | — | 127 | 159 | 183 | 216 |

資料：健康課

4 予防接種の実施状況

平成20年度

| 区 分 | 百日ぜき ジフテリア (延)破傷風 | 小児まひ (生ワク) | 日本脳炎 (延) | 二種混合 | MR 1 期 | MR 2 期 | MR 3 期 | MR 4 期 |
|---------|-------------------------|---------------|-------------------|------|--------|--------|--------|--------|
| 対象者 (人) | 799 | 416 | 積極的勧 奨はしな い | 205 | 159 | 175 | 200 | 253 |
| 接種者 (人) | 617 | 271 | | 194 | 127 | 159 | 183 | 216 |
| 接種率 (%) | 77.2 | 65.1 | | 94.6 | 79.9 | 90.9 | 91.5 | 85.4 |

資料：健康課

*対象者・接種者は延べ人数

5 結核健康診断

単位：人

| 年度 | 区分 ツベルクリン | B C G | 間接撮影 | 精密検査 |
|--------|--------------|-------|-------|------|
| 平成16年度 | 186 | 180 | 3,642 | 106 |
| 17年度 | — | 150 | 2,022 | 31 |
| 18年度 | — | 144 | 1,704 | 30 |
| 19年度 | — | 124 | 1,593 | 25 |
| 20年度 | — | 148 | 1,703 | 17 |

資料：健康課

*平成17年度から「ツベルクリン」は実施していない。

6 結核健康診断実施状況

平成20年度

| 区分 | 対象者 (人) | 受診者 (人) | 受診率 (%) | B C G (人) | 間接撮影 (人) | 精密検査 (人) |
|---------------|------------|------------|------------|--------------|-------------|-------------|
| 総数 | 6,995 | 1,851 | 26.5 | 148 | 1,703 | 17 |
| 乳児 | 198 | 148 | 74.7 | 148 | — | — |
| 一般 | 6,494 | 1,433 | 22.1 | — | 1,433 | 13 |
| 施設 | 47 | 14 | 29.8 | — | 14 | 1 |
| 学校・施設・病院等の従事者 | 256 | 256 | 100.0 | — | 256 | 3 |

資料：健康課

7 各種健康診査

平成20年度

| 区分 | 対象者 (人) | 受診者 (人) | 受診率 (%) | 要経過観察 (人) | 要精密検査 (人) | 虫歯有病者 (人) |
|--------------------|------------|------------|------------|--------------|--------------|--------------|
| 3～4か月児健診 | 151 | 149 | 98.7 | 10 | 1 | — |
| 6～7か月児健診 | 145 | 141 | 97.2 | 7 | — | — |
| 1歳6か月児健診 (歯科含む) | 135 | 131 | 97.0 | 9 | 1 | 3 |
| 3歳児健診 (歯科含む) | 185 | 178 | 96.2 | 16 | 7 | 28 |
| 2歳児歯科健診 | 152 | 136 | 89.5 | — | — | 15 |
| 2歳6か月児 歯科健診 | 158 | 112 | 70.9 | — | — | 17 |
| 5～6歳児歯科健診 | 347 | 194 | 55.9 | — | — | 103 |

資料：健康課

8 成人病検診状況

平成20年度

| 区分 | | 対象者 (人) | | | 受診人員 (人) | | | 受診率 (%) | | | 要精密者及び 要医療者 (人) | | |
|--------|--------|------------|-------|-------|-------------|-----|-----|------------|------|------|-----------------------|----|----|
| | | 計 | 男 | 女 | 計 | 男 | 女 | 計 | 男 | 女 | 計 | 男 | 女 |
| 特定健康診査 | 計 | 5,764 | — | — | 1,202 | — | — | 20.9 | — | — | — | — | — |
| 胃がん検診 | 計 | 5,940 | 2,461 | 3,479 | 1,288 | 515 | 773 | 21.7 | 20.9 | 22.2 | 137 | 77 | 60 |
| | 40～49歳 | 1,039 | 398 | 641 | 141 | 43 | 98 | 13.6 | 10.8 | 15.3 | 8 | 3 | 5 |
| | 50～59歳 | 1,607 | 666 | 941 | 272 | 80 | 192 | 16.9 | 12.0 | 20.4 | 29 | 15 | 14 |
| | 60～69歳 | 1,512 | 682 | 830 | 476 | 209 | 267 | 31.5 | 30.6 | 32.2 | 39 | 22 | 17 |
| | 70歳以上 | 1,782 | 715 | 1,067 | 399 | 183 | 216 | 22.4 | 25.6 | 20.2 | 61 | 37 | 24 |
| 子宮がん検診 | 計 | 5,546 | — | 5,546 | 934 | — | 934 | 16.8 | — | 16.8 | 3 | — | 3 |
| | 20～29歳 | 805 | — | 805 | 16 | — | 16 | 2.0 | — | 2.0 | 0 | — | 0 |
| | 30～39歳 | 634 | — | 634 | 97 | — | 97 | 15.3 | — | 15.3 | 1 | — | 1 |
| | 40～49歳 | 691 | — | 691 | 150 | — | 150 | 21.7 | — | 21.7 | 1 | — | 1 |
| | 50～59歳 | 1,047 | — | 1,047 | 266 | — | 266 | 25.4 | — | 25.4 | 0 | — | 0 |
| | 60～69歳 | 987 | — | 987 | 265 | — | 265 | 26.8 | — | 26.8 | 1 | — | 1 |
| | 70歳以上 | 1,382 | — | 1,382 | 140 | — | 140 | 10.1 | — | 10.1 | 0 | — | 0 |
| 肺がん検診 | 計 | 1,960 | 825 | 1,135 | 699 | 268 | 431 | 35.7 | 32.5 | 38.0 | 2 | 0 | 2 |
| | 40～49歳 | 282 | 120 | 162 | 49 | 19 | 30 | 17.4 | 15.8 | 18.5 | 0 | 0 | 0 |
| | 50～59歳 | 485 | 221 | 264 | 105 | 29 | 76 | 21.6 | 13.1 | 28.8 | 0 | 0 | 0 |
| | 60～69歳 | 517 | 223 | 294 | 227 | 86 | 141 | 43.9 | 38.6 | 48.0 | 0 | 0 | 0 |
| | 70歳以上 | 676 | 261 | 415 | 318 | 134 | 184 | 47.0 | 51.3 | 44.3 | 2 | 0 | 2 |
| 大腸がん検診 | 計 | 6,378 | 2,604 | 3,774 | 1,060 | 386 | 674 | 16.6 | 14.8 | 17.9 | 50 | 25 | 25 |
| | 40～49歳 | 1,094 | 417 | 677 | 80 | 24 | 56 | 7.3 | 5.8 | 8.3 | 2 | 1 | 1 |
| | 50～59歳 | 1,680 | 688 | 992 | 212 | 58 | 154 | 12.6 | 8.4 | 15.5 | 7 | 3 | 4 |
| | 60～69歳 | 1,637 | 718 | 919 | 406 | 150 | 256 | 24.8 | 20.9 | 27.9 | 21 | 11 | 10 |
| | 70歳以上 | 1,967 | 781 | 1,186 | 362 | 154 | 208 | 18.4 | 19.7 | 17.5 | 20 | 10 | 10 |

資料：健康課

*平成20年度から、制度改正により従来の基本健康診査にかわり特定健康診査が新たに始まった。それに伴い「要精密者及び要医療者」欄の対象者はなくなった。

9 死因別死亡者数

| 区分 | 年次 | 平成17年 | | | 平成18年 | | | 平成19年 | | | 平成20年 | | |
|---------|----|-------|-----|-----|-------|-----|-----|-------|-----|-----|-------|-----|-----|
| | | 男 | 女 | 計 | 男 | 女 | 計 | 男 | 女 | 計 | 男 | 女 | 計 |
| 総計 | | 165 | 189 | 354 | 158 | 162 | 320 | 170 | 172 | 342 | 199 | 183 | 382 |
| 脳血管疾患 | | 16 | 18 | 34 | 7 | 14 | 21 | 14 | 18 | 32 | 13 | 20 | 33 |
| 心疾患 | | 17 | 26 | 43 | 18 | 29 | 47 | 25 | 27 | 52 | 31 | 31 | 62 |
| 高血圧性疾患 | | — | — | — | — | — | — | — | — | — | — | — | — |
| 悪性新生物 | | 42 | 33 | 75 | 48 | 34 | 82 | 49 | 29 | 78 | 52 | 21 | 73 |
| 老衰 | | 2 | 16 | 18 | — | 11 | 11 | 5 | 13 | 18 | 3 | 12 | 15 |
| 肺炎・気管支炎 | | 36 | 44 | 80 | 33 | 41 | 74 | 36 | 40 | 76 | 44 | 47 | 91 |
| 不慮の事故 | | 7 | 6 | 13 | 6 | 5 | 11 | 1 | 5 | 6 | 6 | 4 | 10 |
| 自殺 | | 3 | 1 | 4 | 5 | 4 | 9 | 6 | 3 | 9 | 3 | 2 | 5 |
| 糖尿病 | | 1 | 1 | 2 | — | — | — | — | — | — | — | — | — |
| 肝疾患 | | 1 | 1 | 2 | 7 | — | 7 | 6 | 1 | 7 | 4 | 0 | 4 |
| 結核 | | — | — | — | — | — | — | — | — | — | — | — | — |
| その他 | | 40 | 43 | 83 | 34 | 24 | 58 | 28 | 36 | 64 | 43 | 46 | 89 |

資料：健康課

10 ごみ収集の状況

| 区分 年度 | 収集人口 (人) | 総収集量 (t) | 可燃ごみ (t) | 不燃ごみ (t) | 資源ごみ (t) |
|----------|-------------|-------------|-------------|-------------|-------------|
| 平成16年度 | 25,793 | 6,638 | 5,016 | 695 | 927 |
| 17年度 | 25,533 | 6,648 | 5,069 | 682 | 897 |
| 18年度 | 25,186 | 6,456 | 4,947 | 665 | 844 |
| 19年度 | 24,769 | 6,173 | 4,747 | 640 | 786 |
| 20年度 | 24,666 | 5,988 | 4,650 | 563 | 775 |

資料：市民生活課

11 し尿収集の状況

単位：kℓ

| 年 度 | 総収集量 |
|--------|--------|
| 平成16年度 | 9,037 |
| 17年度 | 9,398 |
| 18年度 | 9,483 |
| 19年度 | 10,657 |
| 20年度 | 9,722 |

資料：市民生活課

12 火葬場の使用状況

単位：人

| 区分 年度 | 市 内 | | | | 市 外 | | | |
|----------|-----|----|-----|----|-----|----|-----|----|
| | 大人 | 小人 | 死産児 | 改葬 | 大人 | 小人 | 死産児 | 改葬 |
| 平成16年度 | 338 | 1 | 3 | 3 | 274 | 1 | 1 | 6 |
| 17年度 | 359 | 1 | 9 | 2 | 284 | — | 3 | 5 |
| 18年度 | 310 | 1 | 3 | 6 | 261 | — | 4 | 4 |
| 19年度 | 357 | 1 | 2 | 2 | 286 | 0 | 2 | 11 |
| 20年度 | 384 | 0 | 2 | 3 | 258 | 1 | 3 | 11 |

資料：南薩地区衛生管理組合

13 火葬場の市町別使用状況

単位：人

平成20年度

| 区 分 | 総 数 | 大 人 | 小 人 | 死 産 児 | 改 葬 |
|-------|-----|-----|-----|-------|-----|
| 総 数 | 662 | 642 | 1 | 5 | 14 |
| 枕 崎 市 | 389 | 384 | 0 | 2 | 3 |
| 旧知覧町 | 172 | 167 | 0 | 1 | 4 |
| 旧坊津町 | 78 | 78 | 0 | 0 | 0 |
| 旧川辺町 | 1 | 0 | 0 | 1 | 0 |
| 旧金峰町 | 1 | 1 | 0 | 0 | 0 |
| そ の 他 | 21 | 12 | 1 | 1 | 7 |

資料：南薩地区衛生管理組合

M 電気・上下水道

1 変電施設現況

| | | | |
|------|----------|-----------|-----------|
| 変電所名 | 枕崎変電所 | 最大電圧(送電線) | 66,000V |
| 所在地 | 枕崎市緑町8番地 | 認可出力 | 60,000KVA |
| 事業者名 | 九州電力株式会社 | 設備容量 | 60,000KVA |
| 竣工 | 昭和8年8月 | | |

資料：九州電力(株)枕崎変電所

2 上下水道事業業務量

(金山・深浦系)

| 区分 \ 年度 | 平成19年度 | 平成20年度 | 増減 |
|----------------------------|-----------|-----------|---------|
| 年度末給水人口(人) | 19,261 | 18,994 | △267 |
| 年度末給水戸数(戸) | 9,807 | 9,820 | 13 |
| 年間配水量(m ³) | 2,840,394 | 2,778,540 | △61,854 |
| 年間有収水量(m ³) | 2,671,679 | 2,574,307 | △97,372 |
| 年間有収率(%) | 94.1 | 92.6 | △1.5 |
| 年間1日平均配水量(m ³) | 7,761 | 7,612 | △149 |
| 年間1日最大配水量(m ³) | 9,057 | 9,580 | 523 |

(別府・白沢系)

| 区分 \ 年度 | 平成19年度 | 平成20年度 | 増減 |
|----------------------------|---------|---------|--------|
| 年度末給水人口(人) | 2,263 | 2,242 | △21 |
| 年度末給水戸数(戸) | 1,133 | 1,127 | △6 |
| 年間配水量(m ³) | 320,582 | 321,220 | 638 |
| 年間有収水量(m ³) | 288,713 | 280,385 | △8,328 |
| 年間有収率(%) | 90.1 | 87.3 | △2.8 |
| 年間1日平均配水量(m ³) | 876 | 880 | 4 |
| 年間1日最大配水量(m ³) | 1,046 | 1,088 | 42 |

資料：水道課

3 公共下水道普及状況

| 区分 \ 年度 | 平成19年度 | 平成20年度 |
|-----------|----------------------|----------------------|
| 行政区域面積(A) | 74.88km ² | 74.88km ² |
| 行政区域人口(B) | 24,769人 | 24,425人 |
| 処理可能区域(C) | ha | 374.5ha |
| | C/A | 5.0% |
| 処理可能人口(D) | 人 | 13,302人 |
| | D/B | 53.7% |
| | | 377.0ha |
| | | 5.0% |
| | | 13,389人 |
| | | 54.8% |

資料：下水道課

N 教育・文化

1 幼稚園の園児数

単位：人

平成21年5月1日現在

| 区 分 | 認可定員 | 園 児 数 | | | |
|---------------------|------|-------|-----|-----|-----|
| | | 総 数 | 3 歳 | 4 歳 | 5 歳 |
| 総 数 | 310 | 162 | 41 | 55 | 66 |
| 枕 崎 幼 稚 園 | 120 | x | x | x | x |
| 長 野 幼 稚 園 | 120 | x | x | x | x |
| 枕 崎 カ ト リ ッ ク 幼 稚 園 | 70 | x | x | x | x |

資料：企画調整課

2 小学校の児童数・教職員数

単位：人

平成21年5月1日現在

| 区 分 | 児 童 数 | | | 教 職 員 数 | | |
|-----------|-------|-----|-----|---------|----|----|
| | 総 数 | 男 | 女 | 総 数 | 男 | 女 |
| 総 計 | 1,209 | 618 | 591 | 91 | 43 | 48 |
| 枕 崎 小 学 校 | 537 | 280 | 257 | 35 | 15 | 20 |
| 桜 山 小 学 校 | 202 | 109 | 93 | 14 | 7 | 7 |
| 別 府 小 学 校 | 121 | 64 | 57 | 13 | 7 | 6 |
| 立 神 小 学 校 | 323 | 149 | 174 | 22 | 11 | 11 |
| 金 山 小 学 校 | 26 | 16 | 10 | 7 | 3 | 4 |

資料：教育委員会

3 中学校の生徒数・教職員数

単位：人

平成21年5月1日現在

| 区 分 | 生 徒 数 | | | 教 職 員 数 | | |
|-----------|-------|-----|-----|---------|----|----|
| | 総 数 | 男 | 女 | 総 数 | 男 | 女 |
| 総 数 | 648 | 340 | 308 | 68 | 42 | 26 |
| 枕 崎 中 学 校 | 290 | 157 | 133 | 23 | 13 | 10 |
| 桜 山 中 学 校 | 148 | 70 | 78 | 16 | 10 | 6 |
| 別 府 中 学 校 | 67 | 29 | 38 | 12 | 7 | 5 |
| 立 神 中 学 校 | 143 | 84 | 59 | 17 | 12 | 5 |

資料：教育委員会

4 高等学校の生徒数・教職員数

単位：人

平成21年5月1日現在

| 区 分 | 生 徒 数 | | | 教 職 員 数 | | |
|-------------------|-------|-----|-----|---------|----|----|
| | 総 数 | 男 | 女 | 総 数 | 男 | 女 |
| 枕 崎 高 等 学 校 | 402 | 140 | 262 | 49 | 26 | 23 |
| 鹿 児 島 水 産 高 等 学 校 | 275 | 240 | 35 | 58 | 52 | 6 |

資料：各高等学校

5 小学校学年別，学級数・男女別児童数

単位：人

平成21年5月1日現在

| 区 分 | 枕崎小学校 | 桜山小学校 | 別府小学校 | 立神小学校 | 金山小学校 | 計 | |
|-----|-------|---------|---------|-------|---------|----|-----------|
| 総計 | 学級数 | 21 (2) | 8 (1) | 6 | 13 (1) | 3 | 51 (4) |
| | 男 | 280 (2) | 109 | 64 | 149 (1) | 16 | 618 (3) |
| | 女 | 257 (1) | 93 (2) | 57 | 174 | 10 | 591 (3) |
| | 計 | 537 (3) | 202 (2) | 121 | 323 (1) | 26 | 1,209 (6) |
| 1年 | 学級数 | 3 | 1 | 1 | 2 | 1 | 8 |
| | 男 | 47 | 12 | 10 | 19 | 1 | 89 |
| | 女 | 34 | 11 | 6 | 26 | 0 | 77 |
| | 計 | 81 | 23 | 16 | 45 | 1 | 166 |
| 2年 | 学級数 | 5 (1) | 2 | 1 | 2 | - | 10 (1) |
| | 男 | 56 (1) | 21 | 8 | 27 | 5 | 117 (1) |
| | 女 | 42 | 21 | 11 | 29 | 2 | 105 |
| | 計 | 98 (1) | 42 | 19 | 56 | 7 | 222 (1) |
| 3年 | 学級数 | 3 | 1 | 1 | 2 | 1 | 8 |
| | 男 | 42 | 12 | 12 | 25 | 0 | 91 |
| | 女 | 47 | 15 | 10 | 34 | 3 | 109 |
| | 計 | 89 | 27 | 22 | 59 | 3 | 200 |
| 4年 | 学級数 | 3 | 1 | 1 | 2 | - | 7 |
| | 男 | 43 (1) | 20 | 11 | 24 | 6 | 104 (1) |
| | 女 | 42 | 14 | 8 | 25 | 1 | 90 |
| | 計 | 85 (1) | 34 | 19 | 49 | 7 | 194 (1) |
| 5年 | 学級数 | 3 | 1 | 1 | 2 | 1 | 8 |
| | 男 | 47 | 19 | 11 | 31 | 2 | 110 |
| | 女 | 46 | 15 | 11 | 26 | 4 | 102 |
| | 計 | 93 | 34 | 22 | 57 | 6 | 212 |
| 6年 | 学級数 | 4 (1) | 2 (1) | 1 | 3 (1) | - | 10 (3) |
| | 男 | 45 | 25 | 12 | 23 (1) | 2 | 107 (1) |
| | 女 | 46 (1) | 17 (2) | 11 | 34 | 0 | 108 (3) |
| | 計 | 91 (1) | 42 (2) | 23 | 57 (1) | 2 | 215 (4) |

資料：教育委員会

* ()内は，特別支援学級の学級数・児童数の再掲

6 中学校学年別，学級数・男女別生徒数

単位：人

平成21年5月1日現在

| 区 分 | 枕崎中学校 | 桜山中学校 | 別府中学校 | 立神中学校 | 計 | |
|-----|-------|-------|---------|--------|-----|---------|
| 総計 | 学級数 | 9 | 7 (2) | 4 (1) | 6 | 26 (3) |
| | 男 | 157 | 70 (1) | 29 | 84 | 340 (1) |
| | 女 | 133 | 78 (1) | 38 (1) | 59 | 308 (2) |
| | 計 | 290 | 148 (2) | 67 (1) | 143 | 648 (3) |
| 1年 | 学級数 | 3 | 4 (2) | 1 | 2 | 10 (2) |
| | 男 | 50 | 29 (1) | 13 | 26 | 118 (1) |
| | 女 | 45 | 19 (1) | 12 | 19 | 95 (1) |
| | 計 | 95 | 48 (2) | 25 | 45 | 213 (2) |
| 2年 | 学級数 | 3 | 1 | 2 (1) | 2 | 8 (1) |
| | 男 | 48 | 13 | 5 | 30 | 96 |
| | 女 | 47 | 27 | 12 (1) | 17 | 103 (1) |
| | 計 | 95 | 40 | 17 (1) | 47 | 199 (1) |
| 3年 | 学級数 | 3 | 2 | 1 | 2 | 8 |
| | 男 | 59 | 28 | 11 | 28 | 126 |
| | 女 | 41 | 32 | 14 | 23 | 110 |
| | 計 | 100 | 60 | 25 | 51 | 236 |

資料：教育委員会

* ()内は，特別支援学級の学級数・児童数の再掲

7 体格の状況（身長）小学校

単位：cm

平成21年6月末日現在

| 区 分 | 1年 | | 2年 | | 3年 | | 4年 | | 5年 | | 6年 | |
|---------|-------|-------|-------|-------|-------|-------|-------|-------|-------|-------|-------|-------|
| | 男 | 女 | 男 | 女 | 男 | 女 | 男 | 女 | 男 | 女 | 男 | 女 |
| 全 国 平 均 | 116.7 | 115.8 | 122.6 | 121.7 | 128.3 | 127.5 | 133.6 | 133.5 | 138.9 | 140.3 | 145.1 | 146.9 |
| 県 平 均 | 116.5 | 115.2 | 122.0 | 121.7 | 127.0 | 126.5 | 132.3 | 133.4 | 138.0 | 139.7 | 144.6 | 146.2 |
| 市 平 均 | 116.6 | 115.2 | 120.0 | 119.6 | 127.5 | 126.8 | 132.5 | 133.3 | 137.9 | 139.9 | 142.4 | 146.6 |

資料：教育委員会

8 体格の状況（身長）中学校

単位：cm

平成21年6月末日現在

| 区 分 | 1年 | | 2年 | | 3年 | |
|---------|-------|-------|-------|-------|-------|-------|
| | 男 | 女 | 男 | 女 | 男 | 女 |
| 全 国 平 均 | 152.5 | 151.9 | 159.7 | 154.9 | 165.2 | 156.7 |
| 県 平 均 | 151.2 | 151.3 | 158.6 | 154.6 | 164.1 | 156.1 |
| 市 平 均 | 151.3 | 151.3 | 159.4 | 154.1 | 163.8 | 156.0 |

資料：教育委員会

9 体格の状況（体重）小学校

単位：kg

平成21年6月末日現在

| 区 分 | 1年 | | 2年 | | 3年 | | 4年 | | 5年 | | 6年 | |
|---------|------|------|------|------|------|------|------|------|------|------|------|------|
| | 男 | 女 | 男 | 女 | 男 | 女 | 男 | 女 | 男 | 女 | 男 | 女 |
| 全 国 平 均 | 21.5 | 21.0 | 24.1 | 23.5 | 27.2 | 26.5 | 30.6 | 30.0 | 34.2 | 34.1 | 38.4 | 39.0 |
| 県 平 均 | 21.4 | 20.9 | 23.9 | 23.7 | 26.3 | 25.7 | 30.0 | 30.1 | 33.5 | 33.7 | 37.7 | 38.6 |
| 市 平 均 | 21.0 | 20.5 | 23.0 | 22.8 | 26.8 | 27.3 | 31.5 | 31.7 | 34.0 | 35.2 | 37.3 | 36.9 |

資料：教育委員会

10 体格の状況（体重）中学校

単位：kg

平成21年6月末日現在

| 区 分 | 1年 | | 2年 | | 3年 | |
|---------|------|------|------|------|------|------|
| | 男 | 女 | 男 | 女 | 男 | 女 |
| 全 国 平 均 | 44.2 | 43.8 | 49.1 | 47.3 | 54.3 | 50.2 |
| 県 平 均 | 43.2 | 43.8 | 48.1 | 47.4 | 53.0 | 49.6 |
| 市 平 均 | 43.0 | 44.0 | 49.5 | 46.2 | 53.4 | 50.4 |

資料：教育委員会

11 体格の状況（座高）小学校

単位：cm

平成21年6月末日現在

| 区 分 | 1年 | | 2年 | | 3年 | | 4年 | | 5年 | | 6年 | |
|---------|------|------|------|------|------|------|------|------|------|------|------|------|
| | 男 | 女 | 男 | 女 | 男 | 女 | 男 | 女 | 男 | 女 | 男 | 女 |
| 全 国 平 均 | 64.9 | 64.5 | 67.7 | 67.3 | 70.3 | 70.0 | 72.7 | 72.7 | 75.0 | 75.9 | 77.6 | 79.3 |
| 県 平 均 | 64.8 | 64.2 | 67.4 | 67.2 | 69.6 | 69.3 | 72.0 | 72.7 | 74.5 | 75.6 | 77.5 | 78.9 |
| 市 平 均 | 65.2 | 64.2 | 66.1 | 66.4 | 70.5 | 70.1 | 72.6 | 73.1 | 74.4 | 75.7 | 76.1 | 78.6 |

資料：教育委員会

12 体格の状況（座高）中学校

単位：cm

平成21年6月末日現在

| 区 分 | 1年 | | 2年 | | 3年 | |
|---------|------|------|------|------|------|------|
| | 男 | 女 | 男 | 女 | 男 | 女 |
| 全 国 平 均 | 81.3 | 82.1 | 84.9 | 83.7 | 88.1 | 84.8 |
| 県 平 均 | 80.5 | 81.6 | 84.3 | 83.5 | 87.6 | 84.6 |
| 市 平 均 | 80.6 | 81.7 | 84.6 | 83.4 | 87.8 | 85.1 |

資料：教育委員会

13 中学校卒業者の進路状況

単位：人

| 区分 年度 | 卒業生の総数 | | | 進学者 | | | 就職者 | | | その他 | | |
|----------|--------|-----|-----|-----|-----|-----|-----|---|---|-----|---|---|
| | 計 | 男 | 女 | 計 | 男 | 女 | 計 | 男 | 女 | 計 | 男 | 女 |
| 平成16年度 | 269 | 144 | 125 | 268 | 144 | 124 | — | — | — | 1 | — | 1 |
| 17年度 | 248 | 133 | 115 | 244 | 130 | 114 | 1 | 1 | — | 3 | 2 | 1 |
| 18年度 | 251 | 129 | 122 | 248 | 127 | 121 | — | — | — | 3 | 2 | 1 |
| 19年度 | 253 | 126 | 127 | 248 | 122 | 126 | — | — | — | 5 | 4 | 1 |
| 20年度 | 270 | 125 | 145 | 268 | 124 | 144 | — | — | — | 2 | 1 | 1 |

資料：教育委員会

14 中学校卒業者の進路状況（学校別）

単位：人

平成20年度

| 区分 | 卒業生の総数 | | | 進学者 | | | 就職者 | | | その他 | | |
|-------|--------|-----|-----|-----|-----|-----|-----|---|---|-----|---|---|
| | 計 | 男 | 女 | 計 | 男 | 女 | 計 | 男 | 女 | 計 | 男 | 女 |
| 総数 | 270 | 125 | 145 | 268 | 124 | 144 | — | — | — | 2 | 1 | 1 |
| 枕崎中学校 | 127 | 52 | 75 | 125 | 51 | 74 | — | — | — | 2 | 1 | 1 |
| 桜山中学校 | 53 | 28 | 25 | 53 | 28 | 25 | — | — | — | — | — | — |
| 別府中学校 | 29 | 16 | 13 | 29 | 16 | 13 | — | — | — | — | — | — |
| 立神中学校 | 61 | 29 | 32 | 61 | 29 | 32 | — | — | — | — | — | — |

資料：教育委員会

15 枕崎高等学校卒業者の進路状況

単位：人

| 区分 年度 | 卒業生の総数 | | | 進学者 | | | 就職者 | | | その他 | | |
|----------|--------|----|-----|-----|----|----|-----|----|----|-----|---|---|
| | 計 | 男 | 女 | 計 | 男 | 女 | 計 | 男 | 女 | 計 | 男 | 女 |
| 平成16年度 | 195 | 77 | 118 | 153 | 59 | 94 | 31 | 13 | 18 | 11 | 5 | 6 |
| 17年度 | 184 | 83 | 101 | 136 | 64 | 72 | 37 | 16 | 21 | 11 | 3 | 8 |
| 18年度 | 162 | 68 | 94 | 118 | 48 | 70 | 38 | 17 | 21 | 6 | 3 | 3 |
| 19年度 | 155 | 63 | 92 | 109 | 43 | 66 | 42 | 19 | 23 | 4 | 1 | 3 |
| 20年度 | 133 | 49 | 84 | 104 | 43 | 61 | 25 | 5 | 20 | 4 | 1 | 3 |

資料：枕崎高等学校

16 鹿児島水産高等学校卒業者の進路状況

単位：人

| 区分 年度 | 卒業生の総数 | | | 進学者 | | | 就職者 | | | その他 | | |
|----------|--------|----|----|-----|----|---|-----|----|----|-----|---|---|
| | 計 | 男 | 女 | 計 | 男 | 女 | 計 | 男 | 女 | 計 | 男 | 女 |
| 平成16年度 | 97 | 85 | 12 | 38 | 34 | 4 | 56 | 48 | 8 | 3 | 3 | — |
| 17年度 | 100 | 82 | 18 | 44 | 42 | 2 | 51 | 39 | 12 | 5 | 1 | 4 |
| 18年度 | 84 | 72 | 12 | 32 | 28 | 4 | 49 | 42 | 7 | 3 | 2 | 1 |
| 19年度 | 91 | 82 | 9 | 31 | 28 | 3 | 56 | 51 | 5 | 4 | 3 | 1 |
| 20年度 | 87 | 85 | 2 | 35 | 35 | 0 | 47 | 46 | 1 | 5 | 4 | 1 |

資料：鹿児島水産高等学校

17 市内の事業所に就職した人（中学校）

単位：人

平成20年度

| 区 分 | 第1次産業 | | | | 第2次産業 | | | | 第3次産業 | | | | | |
|-------|-------|---|-----|---|-------|---|-----|---|-------|---|-------|---|-----|---|
| | 農林業 | | 水産業 | | 建設業 | | 製造業 | | 卸・小売業 | | サービス業 | | その他 | |
| | 男 | 女 | 男 | 女 | 男 | 女 | 男 | 女 | 男 | 女 | 男 | 女 | 男 | 女 |
| 総 数 | — | — | — | — | — | — | — | — | — | — | — | — | — | — |
| 枕崎中学校 | — | — | — | — | — | — | — | — | — | — | — | — | — | — |
| 桜山中学校 | — | — | — | — | — | — | — | — | — | — | — | — | — | — |
| 別府中学校 | — | — | — | — | — | — | — | — | — | — | — | — | — | — |
| 立神中学校 | — | — | — | — | — | — | — | — | — | — | — | — | — | — |

資料：各中学校

18 市外の事業所に就職した人（中学校）

単位：人

平成20年度

| 区 分 | 第1次産業 | | | | 第2次産業 | | | | 第3次産業 | | | | | |
|-------|-------|---|-----|---|-------|---|-----|---|-------|---|-------|---|-----|---|
| | 農林業 | | 水産業 | | 建設業 | | 製造業 | | 卸・小売業 | | サービス業 | | その他 | |
| | 男 | 女 | 男 | 女 | 男 | 女 | 男 | 女 | 男 | 女 | 男 | 女 | 男 | 女 |
| 総 数 | — | — | — | — | — | — | — | — | — | — | — | — | — | — |
| 枕崎中学校 | — | — | — | — | — | — | — | — | — | — | — | — | — | — |
| 桜山中学校 | — | — | — | — | — | — | — | — | — | — | — | — | — | — |
| 別府中学校 | — | — | — | — | — | — | — | — | — | — | — | — | — | — |
| 立神中学校 | — | — | — | — | — | — | — | — | — | — | — | — | — | — |

資料：各中学校

19 市内の事業所に就職した人（高校）

単位：人

平成20年度

| 区 分 | 第1次産業 | | | | 第2次産業 | | | | 第3次産業 | | | | | |
|---------|-------|---|-----|---|-------|---|-----|---|-------|---|-------|---|-----|---|
| | 農林業 | | 水産業 | | 建設業 | | 製造業 | | 卸・小売業 | | サービス業 | | その他 | |
| | 男 | 女 | 男 | 女 | 男 | 女 | 男 | 女 | 男 | 女 | 男 | 女 | 男 | 女 |
| 総 数 | — | — | 3 | — | — | — | — | — | — | — | — | 3 | — | — |
| 枕崎高校 | — | — | — | — | — | — | — | — | — | — | — | 3 | — | — |
| 鹿児島水産高校 | — | — | 3 | — | — | — | — | — | — | — | — | — | — | — |

資料：各高等学校

20 市外の事業所に就職した人（高校）

単位：人

平成20年度

| 区 分 | 第1次産業 | | | | 第2次産業 | | | | 第3次産業 | | | | | |
|---------|-------|---|-----|---|-------|---|-----|---|-------|---|-------|----|-----|---|
| | 農林業 | | 水産業 | | 建設業 | | 製造業 | | 卸・小売業 | | サービス業 | | その他 | |
| | 男 | 女 | 男 | 女 | 男 | 女 | 男 | 女 | 男 | 女 | 男 | 女 | 男 | 女 |
| 総 数 | — | — | 8 | — | — | — | 15 | 2 | 6 | 1 | 17 | 14 | 2 | 1 |
| 枕崎高校 | — | — | — | — | — | — | 3 | 1 | — | 1 | 1 | 14 | 1 | 1 |
| 鹿児島水産高校 | — | — | 8 | — | — | — | 12 | 1 | 6 | — | 16 | — | 1 | — |

資料：各高等学校

2.1 奨学金の貸付状況

| 年度 | 区分 | 貸付人員 | | | | | 年度貸付額 (千円) | |
|--------|----|-----------|-----------|-----------|-----------|-----------|---------------|------------------|
| | | 総数 (人) | 大学 (人) | 短大 (人) | 高専 (人) | 高校 (人) | | 専修学校 (人) |
| 平成16年度 | | 158 | 107 | 18 | 4 | 8 | 21 | 58,350 (814,087) |
| 17年度 | | 137 | 89 | 17 | 3 | 9 | 19 | 49,590 (863,677) |
| 18年度 | | 106 | 75 | 10 | 5 | 6 | 10 | 39,732 (903,409) |
| 19年度 | | 77 | 58 | 7 | 3 | 4 | 5 | 29,820 (933,229) |
| 20年度 | | 76 | 58 | 6 | 3 | 2 | 7 | 29,429 (962,658) |

資料：教育委員会

* () 内は累計貸付総額

2.2 市立図書館の利用状況

| 年度 | 区分 | 入館者数 (人) | 貸出冊数 (冊) | 開館日数 (日) | 1日平均 | |
|--------|----|-------------|-------------|-------------|-------------|-------------|
| | | | | | 利用者数 (人) | 貸出冊数 (冊) |
| 平成16年度 | | 33,182 | 60,059 | 284 | 116.8 | 211.5 |
| 17年度 | | 30,344 | 54,730 | 281 | 108.0 | 194.8 |
| 18年度 | | 29,991 | 54,385 | 280 | 107.1 | 194.2 |
| 19年度 | | 25,524 | 52,160 | 279 | 91.5 | 187.0 |
| 20年度 | | 26,378 | 55,804 | 283 | 93.2 | 197.2 |

資料：市立図書館

2.3 市立図書館の蔵書数

平成20年度

| 区分 | 冊数 (冊) | 構成比 (%) |
|------|-----------|------------|
| 総数 | 66,864 | 100.0 |
| 総記 | 2,094 | 3.1 |
| 哲学 | 1,450 | 2.2 |
| 歴史 | 3,724 | 5.7 |
| 社会科学 | 4,788 | 7.2 |
| 自然科学 | 2,940 | 4.4 |
| 技術 | 3,082 | 4.6 |
| 産業 | 1,569 | 2.3 |
| 芸術 | 4,158 | 6.2 |
| 言語 | 809 | 1.2 |
| 文学 | 21,364 | 31.9 |
| 児童 | 14,744 | 22.0 |
| 絵本 | 6,142 | 9.2 |

資料：市立図書館

2.4 市立図書館の分類別貸出冊数

平成20年度

| 区分 | 冊数 (冊) | 割合 (%) |
|-----------|-----------|-----------|
| 総数 | 55,804 | 100.0 |
| 総記 | 431 | 0.8 |
| 哲学 | 1,291 | 2.3 |
| 歴史 | 1,419 | 2.5 |
| 社会科学 | 2,064 | 3.7 |
| 自然科学 | 1,827 | 3.3 |
| 技術 | 4,583 | 8.2 |
| 産業 | 907 | 1.6 |
| 芸術 | 2,875 | 5.2 |
| 言語 | 419 | 0.8 |
| 文学 | 14,290 | 25.6 |
| 児童 | 7,704 | 13.8 |
| 絵本 | 9,939 | 17.8 |
| 紙芝居 | 567 | 1.0 |
| 配本所, 団体貸出 | 5,262 | 9.4 |
| 月刊誌その他 | 2,171 | 3.9 |
| C | 55 | 0.1 |
| D | | |

資料：市立図書館

25 市民会館の利用状況

平成20年度

| 区 分 | 利用回数 (回) | 利用延べ人数 (人) |
|-----------|-------------|---------------|
| 総 数 | 1,920 | 47,861 |
| 大 ホ ー ル | 597 | 24,368 |
| 第 1 会 議 室 | 190 | 7,968 |
| 第 2 会 議 室 | 283 | 3,929 |
| 第 3 会 議 室 | 154 | 1,608 |
| 第 4 会 議 室 | 171 | 1,968 |
| 和 室 | 372 | 5,125 |
| 楽 屋 控 室 | 19 | 228 |
| ホ ワ イ エ | 65 | 1,769 |
| そ の 他 | 69 | 898 |

資料：教育委員会

26 枕崎児童館の利用状況

単位：人

平成20年度

| 区 分 | 利 用 人 数 |
|-------|---------|
| 総 数 | 3,046 |
| 幼 児 | 706 |
| 小 学 生 | 744 |
| 中 学 生 | 51 |
| 高 校 生 | 33 |
| 一 般 | 1,512 |

資料：福祉事務所

27 片平山児童センターの利用状況

単位：人

平成20年度

| 区 分 | 利 用 人 数 |
|-------|---------|
| 総 数 | 6,865 |
| 幼 児 | 1,476 |
| 小 学 生 | 3,187 |
| 中 学 生 | 590 |
| 高 校 生 | 202 |
| 一 般 | 1,410 |

資料：福祉事務所

○ 選 挙

1 有権者数の推移

各年9月2日登録

| 区分 年次 | 総 数 (人) | 男 (人) | 女 (人) | 総数に対する 男の割合 (%) | 総数に対する 女の割合 (%) | 有権者指数 平成12年=100 |
|----------|---------------|----------|----------|-----------------------|-----------------------|--------------------|
| 平成9年 | 21,683 | 9,674 | 12,009 | 44.6 | 55.4 | 101.0 |
| 10年 | 21,637 | 9,662 | 11,975 | 44.7 | 55.3 | 100.5 |
| 11年 | 21,564 | 9,639 | 11,925 | 44.7 | 55.3 | 100.1 |
| ※ 12年 | 21,537 | 9,638 | 11,899 | 44.8 | 55.2 | 100.0 |
| 13年 | 21,474 | 9,586 | 11,888 | 44.6 | 55.4 | 99.7 |
| 14年 | 21,463 | 9,607 | 11,856 | 44.8 | 55.2 | 99.7 |
| 15年 | 21,417 | 9,607 | 11,810 | 44.9 | 55.1 | 99.4 |
| 16年 | 21,296 | 9,575 | 11,721 | 45.0 | 55.0 | 98.9 |
| 17年 | 21,175 | 9,541 | 11,634 | 45.1 | 54.9 | 98.3 |
| 18年 | 21,028 | 9,431 | 11,597 | 44.8 | 55.2 | 97.6 |
| 19年 | 20,846 | 9,348 | 11,498 | 44.8 | 55.2 | 96.8 |
| 20年 | 20,609 | 9,230 | 11,379 | 44.8 | 55.2 | 95.7 |
| 21年 | 20,379 | 9,143 | 11,236 | 44.9 | 55.1 | 94.9 |

資料：選挙管理委員会

※平成12年は国勢調査が実施された年であるので基準年とした。

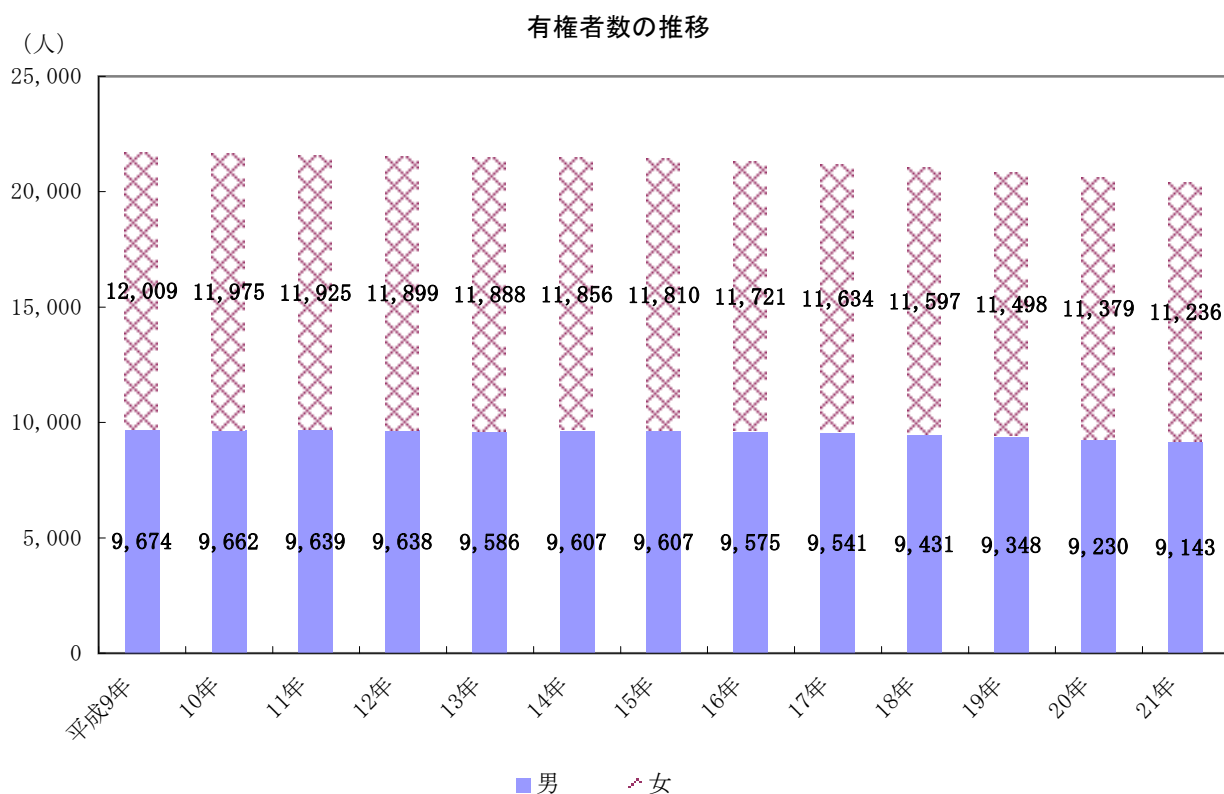

2 校区別登録人員

単位：人

平成21年9月2日登録

| 区 分 | 総 数 | 金山校区 | 桜山校区 | 立神校区 | 枕崎校区 | 別府校区 |
|-----|--------|------|-------|-------|-------|-------|
| 総 数 | 20,379 | 575 | 3,834 | 4,068 | 8,941 | 2,961 |
| 男 | 9,143 | 252 | 1,712 | 1,880 | 3,973 | 1,326 |
| 女 | 11,236 | 323 | 2,122 | 2,188 | 4,968 | 1,635 |

資料：選挙管理委員会

校区別有権者数の構成

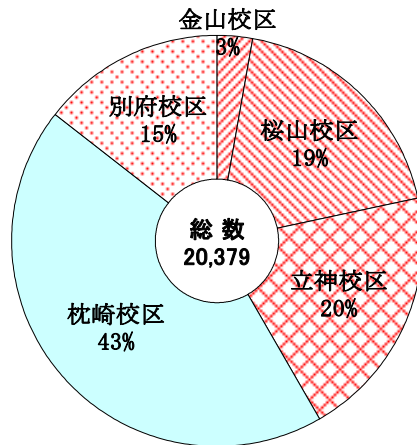

3 投票区別登録人員

単位：人

平成21年9月2日登録

| 区 分 | 総 数 | 第1投票区 | 第2投票区 | 第3投票区 | 第4投票区 | 第5投票区 | 第6投票区 |
|-----|--------|-------|---------|-------|-------|----------|-------|
| | | 枕崎小学校 | 松之尾センター | 児童館 | 新町公民館 | 老人福祉センター | 木原公民館 |
| 総 数 | 20,379 | 4,266 | 445 | 1,186 | 1,231 | 861 | 952 |
| 男 | 9,143 | 1,920 | 203 | 505 | 542 | 377 | 426 |
| 女 | 11,236 | 2,346 | 242 | 681 | 689 | 484 | 526 |

つづき

| 区 分 | 第7投票区 | 第8投票区 | 第9投票区 | 第10投票区 | 第11投票区 | 第12投票区 | 第13投票区 |
|-----|-------|-------|-------|--------|--------|--------|--------|
| | 桜山小学校 | 岩崎公民館 | 道野公民館 | 板敷公民館 | 別府小学校 | 真茅公民館 | 下山公民館 |
| 総 数 | 2,975 | 681 | 178 | 628 | 914 | 256 | 495 |
| 男 | 1,341 | 297 | 74 | 290 | 423 | 104 | 226 |
| 女 | 1,634 | 384 | 104 | 338 | 491 | 152 | 269 |

つづき

| 区 分 | 第14投票区 | 第15投票区 | 第16投票区 | 第17投票区 | 第18投票区 | 第19投票区 | 第20投票区 |
|-----|--------|--------|--------|--------|--------|--------|--------|
| | 東白沢公民館 | 立神小学校 | 塩屋公民館 | 大塚公民館 | 金山小学校 | 木口屋公民館 | 田布川公民館 |
| 総 数 | 668 | 2,106 | 1,134 | 828 | 209 | 55 | 311 |
| 男 | 283 | 970 | 517 | 393 | 94 | 25 | 133 |
| 女 | 385 | 1,136 | 617 | 435 | 115 | 30 | 178 |

資料：選挙管理委員会

4 選挙別投票状況

| 年 | 区 分 | 有権者数 (人) | | | 投票者数 (人) | | |
|------|---------------------------------|----------|-------|--------|----------|-------|--------|
| | | 計 | 男 | 女 | 計 | 男 | 女 |
| 平成5年 | 県 知 事 選 挙 | 21,583 | 9,635 | 11,948 | 9,735 | 4,012 | 5,723 |
| 5年 | 農 業 委 員 会 委 員 選 挙 | 4,462 | 2,086 | 2,376 | — | — | — |
| 5年 | 衆 議 院 議 員 総 選 挙 | 21,786 | 9,730 | 12,056 | 15,381 | 6,530 | 8,851 |
| 5年 | 市 長 選 挙 | 21,754 | 9,704 | 12,050 | — | — | — |
| 7年 | 県 議 会 議 員 選 挙 | 21,464 | 9,569 | 11,895 | 14,913 | 6,211 | 8,702 |
| 7年 | 市 議 会 議 員 選 挙 | 21,426 | 9,545 | 11,881 | 17,776 | 7,371 | 10,405 |
| 7年 | 参 議 院 議 員 通 常 選 挙 | 21,786 | 9,721 | 12,065 | 10,877 | 4,645 | 6,232 |
| 8年 | 農 業 委 員 会 委 員 選 挙 | 3,974 | 1,877 | 2,097 | — | — | — |
| 8年 | 県 知 事 選 挙 | 21,496 | 9,601 | 11,895 | 7,318 | 3,089 | 4,229 |
| 8年 | 鹿 児 島 海 区 漁 業 調 整 委 員 会 委 員 選 挙 | 384 | 377 | 7 | 162 | 158 | 4 |
| 8年 | 衆 議 院 小 選 挙 区 選 出 議 員 選 挙 | 21,663 | 9,666 | 11,997 | 11,386 | 4,827 | 6,559 |
| 8年 | 衆 議 院 比 例 代 表 選 出 議 員 選 挙 | 21,663 | 9,666 | 11,997 | 11,385 | 4,826 | 6,559 |
| 8年 | 最 高 裁 判 所 国 民 審 査 | 21,663 | 9,666 | 11,997 | 11,254 | 4,764 | 6,490 |
| 10年 | 市 長 選 挙 | 21,501 | 9,608 | 11,893 | 15,743 | 6,564 | 9,179 |
| 10年 | 参 議 院 議 員 通 常 選 挙 | 21,623 | 9,658 | 11,965 | 12,725 | 5,427 | 7,298 |
| 11年 | 市 議 会 議 員 選 挙 | 21,301 | 9,513 | 11,788 | 17,804 | 7,508 | 10,296 |
| 11年 | 農 業 委 員 会 委 員 選 挙 | 4,309 | 1,950 | 2,359 | 3,208 | 1,436 | 1,772 |
| 12年 | 衆 議 院 小 選 挙 区 選 出 議 員 選 挙 | 21,496 | 9,618 | 11,878 | 12,823 | 5,549 | 7,274 |
| 12年 | 衆 議 院 比 例 代 表 選 出 議 員 選 挙 | 21,514 | 9,626 | 11,888 | 12,828 | 5,552 | 7,276 |
| 12年 | 最 高 裁 判 所 国 民 審 査 | 21,496 | 9,618 | 11,878 | 12,695 | 5,494 | 7,201 |
| 12年 | 県 知 事 選 挙 | 21,246 | 9,493 | 11,753 | 8,460 | 3,610 | 4,850 |
| 12年 | 鹿 児 島 海 区 漁 業 調 整 委 員 会 委 員 選 挙 | 342 | 334 | 8 | — | — | — |
| 13年 | 参 議 院 議 員 選 挙 区 選 挙 | 21,557 | 9,631 | 11,926 | 12,545 | 5,320 | 7,225 |
| 13年 | 参 議 院 議 員 比 例 代 表 選 挙 | 21,580 | 9,642 | 11,938 | 9,551 | 5,324 | 4,227 |
| 14年 | 市 長 選 挙 | 21,327 | 9,523 | 11,804 | 16,320 | 6,921 | 9,399 |
| 14年 | 市 議 会 議 員 補 欠 選 挙 | 21,327 | 9,523 | 11,804 | 16,316 | 6,918 | 9,398 |
| 14年 | 農 業 委 員 会 委 員 選 挙 | 3,855 | 1,792 | 2,063 | — | — | — |
| 15年 | 県 議 会 議 員 選 挙 | 21,130 | 9,472 | 11,658 | 12,569 | 5,360 | 7,209 |
| 15年 | 市 議 会 議 員 選 挙 | 21,121 | 9,466 | 11,655 | 16,521 | 7,007 | 9,514 |
| 15年 | 衆 議 院 小 選 挙 区 選 出 議 員 選 挙 | 21,398 | 9,605 | 11,793 | 12,265 | 5,347 | 6,918 |
| 15年 | 衆 議 院 比 例 代 表 選 出 議 員 選 挙 | 21,422 | 9,617 | 11,805 | 12,268 | 5,349 | 6,919 |
| 15年 | 最 高 裁 判 所 国 民 審 査 | 21,398 | 9,605 | 11,793 | 12,184 | 5,307 | 6,877 |
| 16年 | 合 併 協 議 会 設 置 協 議 に つ い て の 投 票 | 21,158 | 9,498 | 11,660 | 12,113 | 5,187 | 6,926 |
| 16年 | 参 議 院 議 員 選 挙 区 選 挙 | 21,278 | 9,555 | 11,723 | 12,643 | 5,476 | 7,167 |
| 16年 | 参 議 院 議 員 比 例 代 表 選 挙 | 21,304 | 9,567 | 11,737 | 12,649 | 5,478 | 7,171 |
| 16年 | 鹿 児 島 県 知 事 選 挙 | 20,997 | 9,426 | 11,571 | 12,631 | 5,469 | 7,162 |
| 16年 | 鹿 児 島 海 区 漁 業 調 整 委 員 会 委 員 選 挙 | 321 | 315 | 6 | 132 | 127 | 5 |
| 17年 | 農 業 委 員 会 委 員 選 挙 | 2,973 | 1,377 | 1,596 | 2,175 | 1,037 | 1,138 |
| 17年 | 衆 議 院 小 選 挙 区 選 出 議 員 選 挙 | 21,142 | 9,519 | 11,623 | 13,646 | 5,938 | 7,708 |
| 17年 | 衆 議 院 比 例 代 表 選 出 議 員 選 挙 | 21,169 | 9,531 | 11,638 | 13,648 | 5,940 | 7,708 |
| 17年 | 最 高 裁 判 所 国 民 審 査 | 21,142 | 9,519 | 11,623 | 13,490 | 5,864 | 7,626 |
| 18年 | 市 長 選 挙 | 20,960 | 9,408 | 11,552 | 15,264 | 6,550 | 8,714 |
| 19年 | 県 議 会 議 員 選 挙 | 20,580 | 9,218 | 11,362 | 11,135 | 4,822 | 6,313 |
| 19年 | 市 議 会 議 員 選 挙 | 20,560 | 9,210 | 11,350 | 14,007 | 5,922 | 8,085 |
| 19年 | 参 議 院 議 員 選 挙 区 選 挙 | 20,944 | 9,389 | 11,555 | 12,006 | 5,250 | 6,756 |
| 19年 | 参 議 院 議 員 比 例 代 表 選 挙 | 20,944 | 9,389 | 11,555 | 12,005 | 5,250 | 6,755 |
| 20年 | 農 業 委 員 会 委 員 選 挙 | 2,500 | 1,194 | 1,306 | 1,910 | 932 | 978 |
| 20年 | 鹿 児 島 県 知 事 選 挙 | 20,372 | 9,115 | 11,257 | 7,967 | 3,392 | 4,575 |
| 20年 | 鹿 児 島 海 区 漁 業 調 整 委 員 会 委 員 選 挙 | 258 | 253 | 5 | — | — | — |
| 21年 | 衆 議 院 小 選 挙 区 選 出 議 員 選 挙 | 20,373 | 9,136 | 11,237 | 13,837 | 6,113 | 7,724 |
| 21年 | 衆 議 院 比 例 代 表 選 出 議 員 選 挙 | 20,373 | 9,136 | 11,237 | 13,838 | 6,113 | 7,725 |
| 21年 | 最 高 裁 判 所 国 民 審 査 | 20,341 | 9,125 | 11,216 | 13,501 | 5,928 | 7,573 |
| 22年 | 市 長 選 挙 | 20,150 | 9,033 | 11,117 | 14,053 | 5,986 | 8,067 |

資料：選挙管理委員会

| 投票率 (%) | | | 執行年月日 | 備 考 |
|---------|-------|-------|-----------|-------------|
| 計 | 男 | 女 | | |
| 45.10 | 41.64 | 47.90 | 5年 2月 7日 | |
| — | — | — | 5年 7月11日 | 無投票 |
| 70.60 | 67.11 | 73.42 | 5年 7月18日 | |
| — | — | — | 5年12月26日 | 無投票 |
| 69.48 | 64.91 | 73.16 | 7年 4月 9日 | |
| 82.96 | 77.22 | 87.58 | 7年 4月23日 | |
| 49.93 | 47.78 | 51.65 | 7年 7月23日 | |
| — | — | — | 8年 7月 7日 | 無投票 |
| 34.04 | 32.17 | 35.55 | 8年 7月28日 | |
| 42.19 | 41.91 | 57.14 | 8年 8月 1日 | 法人は男に含む |
| 52.56 | 49.94 | 54.67 | 8年10月20日 | |
| 52.56 | 49.93 | 54.67 | 8年10月20日 | |
| 51.95 | 49.29 | 54.10 | 8年10月20日 | |
| 73.22 | 68.32 | 77.18 | 10年 1月18日 | |
| 58.85 | 56.19 | 60.99 | 10年 7月12日 | |
| 83.58 | 78.92 | 87.34 | 11年 4月25日 | |
| 74.45 | 73.64 | 75.12 | 11年 7月11日 | |
| 59.65 | 57.69 | 61.24 | 12年 6月25日 | |
| 59.63 | 57.68 | 61.20 | 12年 6月25日 | 在外選挙人を含む |
| 59.06 | 57.12 | 60.62 | 12年 6月25日 | |
| 39.82 | 38.03 | 41.27 | 12年 7月16日 | |
| — | — | — | 12年 8月 3日 | 無投票 法人は男に含む |
| 58.19 | 55.24 | 60.58 | 13年 7月29日 | |
| 44.26 | 55.22 | 35.41 | 13年 7月29日 | 在外選挙人を含む |
| 76.52 | 72.68 | 79.63 | 14年 1月20日 | |
| 76.50 | 72.65 | 79.62 | 14年 1月20日 | |
| — | — | — | 14年 7月 7日 | 無投票 |
| 59.48 | 56.59 | 61.84 | 15年 4月13日 | |
| 78.22 | 74.02 | 81.63 | 15年 4月27日 | |
| 57.32 | 55.67 | 58.66 | 15年11月 9日 | |
| 57.27 | 55.62 | 58.61 | 15年11月 9日 | 在外選挙人を含む |
| 56.94 | 55.25 | 58.31 | 15年11月 9日 | |
| 57.25 | 54.61 | 59.40 | 16年 3月14日 | |
| 59.42 | 57.31 | 61.14 | 16年 7月11日 | |
| 59.37 | 57.26 | 61.10 | 16年 7月11日 | 在外選挙人を含む |
| 60.16 | 58.02 | 61.90 | 16年 7月11日 | |
| 41.12 | 40.32 | 83.33 | 16年 8月 5日 | 法人は男に含む |
| 73.16 | 75.31 | 71.30 | 17年 7月10日 | |
| 64.54 | 62.38 | 66.32 | 17年 9月11日 | |
| 64.47 | 62.32 | 66.23 | 17年 9月11日 | 在外選挙人を含む |
| 63.81 | 61.60 | 65.61 | 17年 9月11日 | |
| 72.82 | 69.62 | 75.43 | 18年 1月22日 | |
| 54.11 | 52.31 | 55.56 | 19年 4月 8日 | |
| 68.13 | 64.30 | 71.23 | 19年 4月22日 | |
| 57.32 | 55.92 | 58.47 | 19年 7月29日 | 在外選挙人を含む |
| 57.32 | 55.92 | 58.46 | 19年 7月29日 | 在外選挙人を含む |
| 76.40 | 78.06 | 74.89 | 20年 6月22日 | |
| 39.11 | 37.21 | 40.64 | 20年 7月13日 | |
| — | — | — | 20年 7月31日 | 無投票 法人は男に含む |
| 67.92 | 66.91 | 68.74 | 21年 8月30日 | 在外選挙人を含む |
| 67.92 | 66.91 | 68.75 | 21年 8月30日 | 在外選挙人を含む |
| 66.37 | 64.96 | 67.52 | 21年 8月30日 | |
| 69.74 | 66.27 | 72.56 | 22年 1月17日 | |

P 消防・防災・警察

1 消防施設・装備

平成21年4月1日現在

| | | | | | |
|--------------------------|-------|-----------------|-----------|--------------------------|----------------------|
| 消 防 本 部 | 1 | 救命索発射銃 | 2 | 張 力 計 | 2 |
| 消 防 署 | 1 | 油圧スプレッダー | 1 | エンジンカッター | 1 |
| 分 団 | 7 | 油 圧 切 断 機 | 1 | 救 命 胴 衣 | 8 |
| 消防ポンプ自動車 | 1 | エ ア ー ソ ー | 1 | 潜 水 資 機 材 | 8 |
| 水 槽 付 消 防 ポ ン プ 自 動 車 | 1 | チ ェ ン ソ ー | 1 | 化学消火剤 (20ℓ) | 28 |
| 小 型 動 力 ポ ン プ 付 水 槽 車 | 1 | ガ ス 溶 断 機 | 1 | オイルフェンス20m | 4 |
| 屈折はしご付消防 ポ ン プ 自 動 車 | 1 | ガ ス 検 知 器 | 1 | 林野火災ジェット シューター | 13 |
| 救 助 工 作 車 | 1 | 発 電 機 | 5 | 人 工 蘇 生 器 | 1 |
| 救 急 車 | 2 | 排 煙 機 | 1 | 除 細 動 器 | 2 |
| 指 令 広 報 車 | 1 | 耐 熱 服 | 2 | ス ク ー プ ス ト レ ッ チ ャ ー | 4 |
| 公 共 応 急 作 業 車 | 1 | 空 気 呼 吸 器 | 14 | 携 帯 用 吸 引 器 | 2 |
| 小 型 動 力 ポ ン プ 付 積 載 車 | 1 | 空 気 式 救 助 マ ッ ト | 1 | ホ ー ス 署 | 198 |
| 隊 員 輸 送 車 | 1 | 指 輪 カ ッ タ ー | 1 | | |
| 消 防 無 線 | 基 地 局 | 2 | 防 毒 マ ス ク | 6 | 消 火 栓 |
| | 中 継 局 | 1 | 防 塵 マ ス ク | 6 | 防 火 水 槽 |
| | 移 動 局 | 10 | 緩 降 機 | 1 | |
| | 携 帯 局 | 15 | チ ル ホ ー ル | 2 | 20~40 m ³ |

資料：南薩地区消防組合

2 消防本部消防署職員数

平成21年4月1日現在

| 総 数 | 消防監 | 消防司令長 | 消防司令 | 消防司令補 | 消防士長 | 消防副士長 | 消防士 | 事務吏員 |
|-----|-----|-------|------|-------|------|-------|-----|------|
| 41 | 1 | 2 | 7 | 9 | 13 | 6 | 3 | 0 |

資料：南薩地区消防組合

3 消防団員数

単位：人

平成21年4月1日現在

| 総 数 | 団長 | 副団長 | 分団長 | 副分団長 | 部長 | 班長 | 団員 |
|-----|----|-----|-----|------|----|----|-----|
| 243 | 1 | 1 | 7 | 7 | 7 | 30 | 190 |

資料：総務課

4 火災発生状況

| 区分 | 年次 | 平成19年 | 平成20年 | 平成21年 |
|-----------------------|---------|--------|-------|--------|
| | 件数(件) | 計 | 18 | 15 |
| 件数(件) | 建物 | 11 | 6 | 10 |
| | 林野 | 1 | 1 | 2 |
| | 車両 | 1 | 1 | 0 |
| | 船舶 | 0 | 0 | 1 |
| | その他 | 5 | 7 | 12 |
| | 消失棟数(棟) | 住家 | 12 | 5 |
| | 非住家 | 4 | 1 | 8 |
| 消失面積(m ²) | 建物 | 718 | 0 | 579 |
| | 林野 | 0 | 1 | 2 |
| 損害額(千円) | | 62,203 | 87 | 57,506 |

資料：南薩地区消防組合

5 救急車出動状況

単位：件

| 区分 | | 年次 | 平成19年 | 平成20年 | 平成21年 |
|----|---|----|-------|-------|-------|
| 総 | 数 | | 997 | 975 | 1,009 |
| 火 | 災 | | 1 | 1 | 4 |
| 自 | 然 | 災 | 0 | 0 | 0 |
| 水 | 難 | | 0 | 2 | 5 |
| 交 | 通 | 事 | 87 | 83 | 104 |
| 労 | 働 | 災 | 12 | 11 | 9 |
| 運 | 動 | 競 | 8 | 11 | 7 |
| 一 | 般 | 負 | 125 | 114 | 128 |
| 加 | 害 | | 2 | 5 | 2 |
| 自 | 損 | 事 | 13 | 15 | 14 |
| 急 | 病 | | 544 | 529 | 522 |
| そ | の | 他 | 205 | 204 | 214 |

資料：南薩地区消防組合

6 交通事故の推移

| 区分 | | 年次 | 平成16年 | 平成17年 | 平成18年 | 平成19年 | 平成20年 |
|----|---|-----|-------|-------|-------|-------|-------|
| 件 | 数 | (件) | 146 | 158 | 143 | 154 | 132 |
| 死 | 者 | (人) | 4 | 3 | 2 | 2 | 1 |
| 傷 | 者 | (人) | 166 | 189 | 173 | 185 | 148 |

資料：総務課

7 時間別交通事故発生状況

単位：件

| 区分 | | 年次 | 平成16年 | 平成17年 | 平成18年 | 平成19年 | 平成20年 |
|--------|-------|----|-------|-------|-------|-------|-------|
| 総 | 数 | | 146 | 158 | 143 | 154 | 132 |
| 6:00~ | 8:00 | | 27 | 26 | 19 | 19 | 13 |
| 8:00~ | 10:00 | | 16 | 19 | 22 | 24 | 15 |
| 10:00~ | 12:00 | | 19 | 28 | 23 | 22 | 20 |
| 12:00~ | 14:00 | | 21 | 16 | 15 | 15 | 20 |
| 14:00~ | 16:00 | | 18 | 32 | 18 | 17 | 10 |
| 16:00~ | 18:00 | | 32 | 20 | 22 | 28 | 25 |
| 18:00~ | 20:00 | | 9 | 14 | 14 | 14 | 15 |
| 20:00~ | 22:00 | | 3 | 1 | 3 | 7 | 8 |
| 22:00 | 以降 | | 1 | 2 | 7 | 8 | 6 |

資料：総務課

8 刑法犯の罪種別・発生・検挙率

単位：件

| 年次 区分 | 平成16年度 | | 平成17年度 | | 平成18年度 | | 平成19年度 | | 平成20年度 | |
|----------|--------|----|--------|----|--------|----|--------|----|--------|----|
| | 発生 | 検挙 | 発生 | 検挙 | 発生 | 検挙 | 発生 | 検挙 | 発生 | 検挙 |
| 合計 | 166 | 68 | 132 | 76 | 110 | 63 | 113 | 80 | 86 | 48 |
| 凶悪犯 | 1 | 1 | 6 | 6 | 1 | 0 | 1 | 1 | 0 | 0 |
| 殺人 | 0 | 0 | 0 | 0 | 0 | 0 | 0 | 0 | 0 | 0 |
| 強盗 | 1 | 1 | 1 | 1 | 0 | 0 | 1 | 0 | 0 | 0 |
| その他 | 0 | 0 | 5 | 5 | 1 | 0 | 0 | 1 | 0 | 0 |
| 粗悪犯 | 3 | 3 | 3 | 3 | 10 | 10 | 6 | 6 | 9 | 9 |
| 暴行 | 1 | 1 | 1 | 1 | 1 | 1 | 2 | 2 | 3 | 3 |
| 傷害 | 2 | 2 | 2 | 2 | 9 | 9 | 3 | 3 | 5 | 5 |
| 脅迫 | 0 | 0 | 0 | 0 | 0 | 0 | 1 | 1 | 1 | 1 |
| 恐喝 | 0 | 0 | 0 | 0 | 0 | 0 | 0 | 0 | 0 | 0 |
| 窃盗 | 134 | 54 | 91 | 51 | 89 | 48 | 94 | 66 | 60 | 29 |
| 知能犯 | 3 | 2 | 20 | 13 | 1 | 1 | 3 | 2 | 9 | 6 |
| 詐欺 | 2 | 1 | 19 | 12 | 1 | 1 | 2 | 1 | 9 | 6 |
| 横領 | 1 | 1 | 1 | 1 | 0 | 0 | 0 | 0 | 0 | 0 |
| 偽造 | 0 | 0 | 0 | 0 | 0 | 0 | 1 | 1 | 0 | 0 |
| その他 | 25 | 8 | 12 | 3 | 9 | 4 | 9 | 5 | 8 | 4 |

資料：枕崎警察署

刑法犯発生数及び検挙率

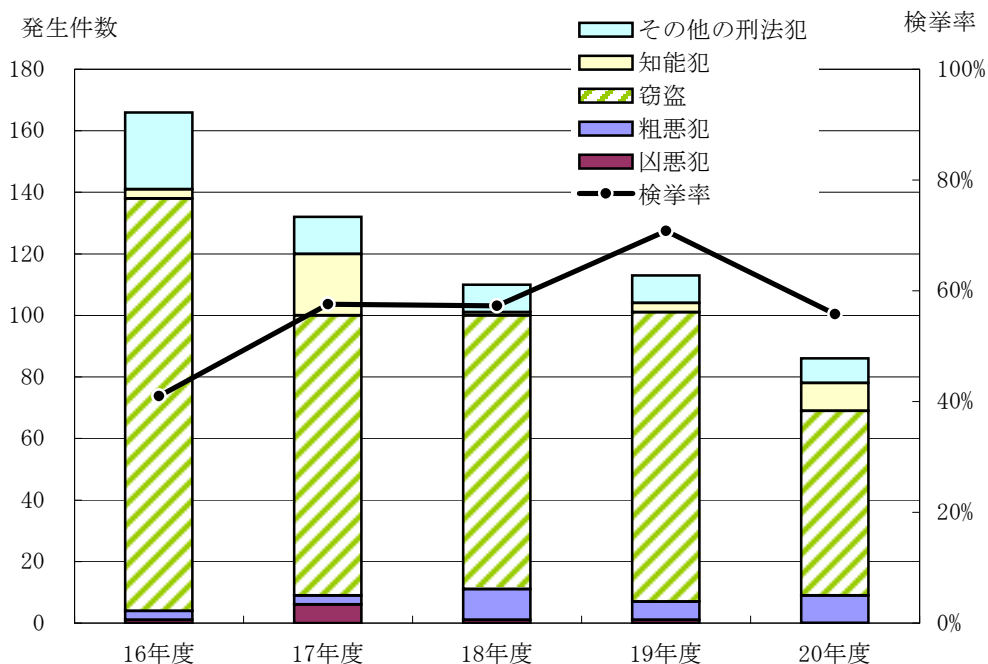

Q 市民所得

1 市内総生産の推移

| 区分 | 年度 | 平成16年度 | 平成17年度 | 平成18年度 | |
|-----------------|----|--------------|--------------|--------------|------------|
| | | 総生産額 (千円) | 総生産額 (千円) | 総生産額 (千円) | 構成比 (%) |
| 市内総生産 | | 83,886,289 | 89,941,250 | 92,614,281 | 100.0 |
| 第1次産業 | | 8,795,938 | 8,803,070 | 8,499,698 | 9.2 |
| 農業 | | 5,163,590 | 5,076,013 | 4,641,131 | 5.0 |
| 林業 | | 128,659 | 108,701 | 101,120 | 0.1 |
| 水産業 | | 3,503,689 | 3,618,356 | 3,757,447 | 4.1 |
| 第2次産業 | | 26,779,325 | 32,605,209 | 35,310,320 | 38.1 |
| 鉱業 | | 209,555 | 72,156 | 47,456 | 0.1 |
| 製造業 | | 22,923,656 | 27,848,083 | 30,249,802 | 32.7 |
| 建設業 | | 3,646,114 | 4,684,970 | 5,013,062 | 5.4 |
| 第3次産業 | | 51,582,570 | 52,369,586 | 52,859,406 | 57.1 |
| 電気ガス・水道業 | | 1,727,376 | 1,670,516 | 1,588,417 | 1.7 |
| 卸小売業 | | 5,261,951 | 5,257,163 | 5,127,451 | 5.5 |
| 金融・保険業 | | 3,412,229 | 3,997,117 | 4,146,844 | 4.5 |
| 不動産業 | | 8,922,908 | 9,005,307 | 9,052,594 | 9.8 |
| 運輸・通信業 | | 7,752,144 | 7,959,935 | 8,131,259 | 8.8 |
| サービス業・公務 | | 24,505,962 | 24,479,548 | 24,812,841 | 26.8 |
| 輸入品に課される税・関税 | | 714,455 | 847,988 | 984,352 | 1.1 |
| 総資本形成に係る消費税(控除) | | 465,495 | 453,011 | 514,263 | 0.6 |
| 帰属利子(控除) | | 3,520,504 | 4,231,592 | 4,525,232 | 4.9 |

資料：平成18年度市町村民所得推計（平成16年度・平成17年度は遡及改訂値）

2 市民所得推計の推移

| 区分 | 年度 | 平成16年度 | 平成17年度 | 平成18年度 |
|-----------|---------|------------|------------|------------|
| | | 市内総生産 | 実数(千円) | 83,886,289 |
| | 対前年比(%) | — | 107.2 | 103.0 |
| | 順位(位) | 13 | 13 | 12 |
| 市民所得 | 実数(千円) | 56,579,385 | 55,814,108 | 54,892,980 |
| | 対前年比(%) | — | 98.6 | 98.3 |
| | 順位(位) | 14 | 15 | 15 |
| 1人当たり市民所得 | 実数(千円) | 2,226 | 2,219 | 2,208 |
| | 対前年比(%) | — | 99.7 | 99.5 |
| | 順位(位) | 4 | 10 | 11 |

資料：平成18年度市町村民所得推計（平成16年度・平成17年度は遡及改訂値）

3 総人口1人当たり所得推計の推移

| 項目 | | 年度 | | |
|--------------|------|--------|--------|--------|
| | | 平成16年度 | 平成17年度 | 平成18年度 |
| 実数 (千円) | 市民所得 | 2,226 | 2,219 | 2,208 |
| | 県民所得 | 2,211 | 2,261 | 2,283 |
| | 国民所得 | 2,849 | 2,871 | 2,922 |
| 対前年度比 (%) | 市民所得 | — | 99.7 | 99.5 |
| | 県民所得 | — | 102.3 | 101.0 |
| | 国民所得 | — | 100.8 | 101.8 |
| 対県との格差 | 市民所得 | 100.7 | 98.1 | 96.7 |
| | 国民所得 | 128.9 | 127.0 | 128.0 |

資料：平成18年度市町村民所得推計（平成16年度・平成17年度は遡及改訂値）

4 県下17市の市民所得

平成18年度

| 区分 | 総人口 (人) | 総額 (千円) | 対前年度 増加率 (%) | 一人当たり の市民所得 (千円) | 対前年度 増加率 (%) | 対県民所得 格差 (%) |
|---------|------------|---------------|--------------------|------------------------|--------------------|--------------------|
| 鹿児島県 | 1,743,021 | 3,979,293,913 | 0.4 | 2,283 | 1.0 | — |
| 鹿児島市 | 604,480 | 1,558,321,473 | 0.8 | 2,578 | 0.8 | 112.9 |
| 鹿屋市 | 105,974 | 234,627,843 | △ 1.1 | 2,214 | △ 0.9 | 97.0 |
| 枕崎市 | 24,859 | 54,892,980 | △ 1.7 | 2,208 | △ 0.5 | 96.7 |
| 阿久根市 | 24,694 | 47,388,727 | △ 0.5 | 1,919 | 1.1 | 84.1 |
| 出水市 | 57,351 | 122,805,032 | 0.7 | 2,141 | 1.7 | 93.8 |
| 大口市 | 21,843 | 46,871,350 | 2.9 | 2,146 | 4.2 | 94.0 |
| 指宿市 | 46,246 | 92,469,761 | 0.5 | 2,000 | 1.8 | 87.6 |
| 西之表市 | 17,959 | 36,799,556 | △ 2.3 | 2,049 | △ 1.0 | 89.8 |
| 垂水市 | 18,508 | 35,496,931 | 0.9 | 1,918 | 3.2 | 84.0 |
| 薩摩川内市 | 101,508 | 243,733,917 | 0.1 | 2,401 | 0.9 | 105.2 |
| 日置市 | 51,955 | 107,539,699 | 0.1 | 2,070 | 1.0 | 90.7 |
| 曾於市 | 41,793 | 77,918,808 | △ 0.5 | 1,864 | 0.7 | 81.6 |
| 霧島市 | 127,615 | 315,690,628 | 0.8 | 2,474 | 0.6 | 108.4 |
| いちき串木野市 | 32,619 | 69,079,986 | 1.7 | 2,118 | 2.9 | 92.8 |
| 南さつま市 | 41,081 | 78,980,362 | 0.3 | 1,923 | 1.7 | 84.2 |
| 志布志市 | 34,454 | 73,395,579 | 0.1 | 2,130 | 1.0 | 93.3 |
| 奄美市 | 48,897 | 102,136,568 | △ 0.1 | 2,089 | 1.4 | 91.5 |

資料：平成18年度市町村民所得推計

R 議会・執行機関

1 市行政機構図(平成21年4月1日現在)

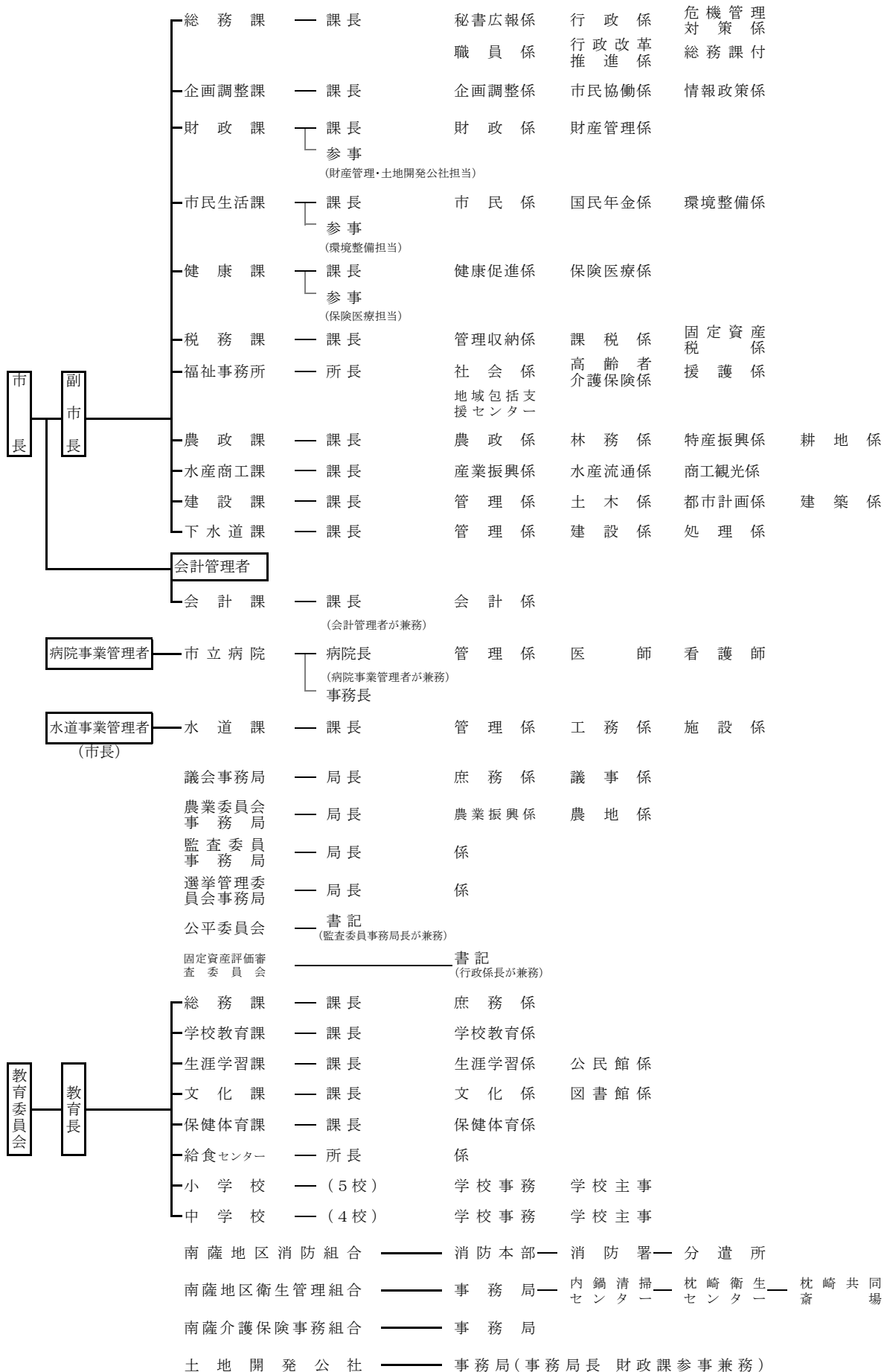

資料:総務課

2 市職員数の推移

単位：人

各年4月1日現在

| 区分 | 年度 | 平成18年 | 平成19年 | 平成20年 | 平成21年 |
|------------|----|-------|-------|-------|-------|
| | 数 | | | | |
| 総 | | 316 | 310 | 293 | 283 |
| 市長事務局 | | 229 | 223 | 209 | 181 |
| 議会事務局 | | 6 | 6 | 6 | 6 |
| 教育委員会事務局 | | 54 | 54 | 51 | 53 |
| 選挙管理委員会事務局 | | 2 | 2 | 2 | 2 |
| 農業委員会事務局 | | 4 | 4 | 4 | 4 |
| 監査委員事務局 | | 2 | 2 | 2 | 2 |
| 水道事業 | | 19 | 19 | 19 | 18 |
| 病院事業 | | — | — | — | 17 |

資料：総務課

3 委員会構成

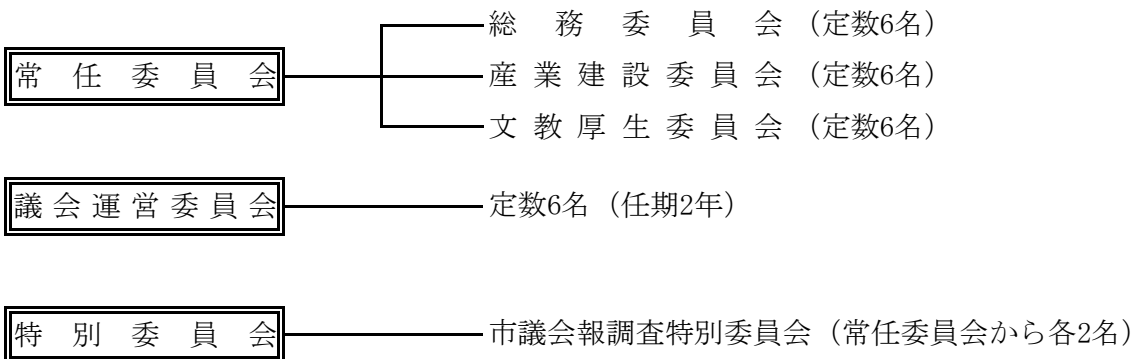

4 議会の運営状況

平成21年

| 区分 | 招集回数 | 会期延日数 | 議案議決内容 | | | | | 請願・陳情 | | | |
|-----|------|-------|--------|----|----|----|------|-------|------|-----|------|
| | | | 可決 | 同意 | 認定 | 承認 | 継続審査 | 採択 | 一部採択 | 不採択 | 継続審査 |
| 総数 | 7 | 90 | 80 | 4 | 8 | 2 | 0 | 3 | 1 | 0 | 1 |
| 定例会 | 4 | 86 | 73 | 4 | 8 | 0 | 0 | 3 | 1 | 0 | 1 |
| 臨時会 | 3 | 4 | 7 | 0 | 0 | 2 | 0 | 0 | 0 | 0 | 0 |

資料：議会事務局

5 委員会等の開催状況

単位：日 平成21年

| 委員会名 | 開催日数 |
|---------|------|
| 総務委員会 | 5 |
| 産業建設委員会 | 5 |
| 文教厚生委員会 | 8 |
| 議会運営委員会 | 21 |
| 特別委員会 | 31 |
| 全員協議会 | 16 |

資料：議会事務局

6 歴代議長・副議長在職期間

| | 議 長 | | | | 副 議 長 | | | | 就 任 月 | 退 任 月 |
|----|-----|---|---|---|-------|---|---|---|----------------|--------------------------------------|
| 3 | 猪 | 谷 | 秀 | 人 | 柳 | 田 | 栄 | 二 | 昭和26年 5月 | 昭和27年10月 |
| 4 | 猪 | 谷 | 秀 | 人 | 柳 | 田 | 栄 | 二 | 昭和27年10月 | 昭和28年 5月 |
| 5 | 柳 | 田 | 栄 | 二 | 浜 | 崎 | 寿 | 内 | 昭和28年 5月 | 昭和29年 3月 |
| 6 | 柳 | 田 | 栄 | 二 | 浜 | 崎 | 寿 | 内 | 昭和29年 3月 | 昭和30年 4月 |
| 7 | 柳 | 田 | 栄 | 二 | 上 | 釜 | | 孝 | 昭和30年 5月 | 昭和31年 6月 |
| 8 | 上 | 釜 | | 孝 | 上 | 竹 | 豊 | 志 | 昭和31年 6月 | 昭和33年 5月 |
| 9 | 上 | 釜 | | 孝 | 橋 | 口 | 春 | 夫 | 昭和33年 5月 | 昭和34年 4月 |
| 10 | 柳 | 田 | 栄 | 二 | 上 | 竹 | 豊 | 志 | 昭和34年 5月 | 昭和36年 5月 |
| 11 | 上 | 釜 | | 孝 | 板 | 敷 | 政 | 清 | 昭和36年 5月 | 昭和37年 3月 |
| 12 | 上 | 釜 | | 孝 | 板 | 敷 | 政 | 清 | 昭和37年 3月 | 昭和38年 4月 |
| 13 | 上 | 釜 | | 孝 | 園 | 田 | 弘 | 二 | 昭和38年 5月 | 昭和40年 5月 |
| 14 | 上 | 釜 | | 孝 | 板 | 敷 | 政 | 清 | 昭和40年 5月 | 昭和40年11月 |
| 15 | 板 | 敷 | 政 | 清 | 下 | 木 | 原 | 政 | 昭和40年11月 | 昭和41年 3月 |
| 16 | 板 | 敷 | 政 | 清 | 松 | 尾 | | 繁 | 昭和41年 3月 | 昭和42年 4月 |
| 17 | 板 | 敷 | 政 | 清 | 松 | 尾 | | 繁 | 昭和42年 5月 | 昭和44年 5月 |
| 18 | 板 | 敷 | 政 | 清 | 橋 | 口 | 春 | 夫 | 昭和44年 5月 | 昭和44年 7月 |
| 19 | 板 | 敷 | 政 | 清 | 橋 | 口 | 春 | 夫 | 昭和44年 7月 | 昭和45年 2月 |
| 20 | 板 | 敷 | 政 | 清 | 松 | 尾 | | 繁 | 昭和45年 2月 | 昭和46年 4月 |
| 21 | 松 | 尾 | | 繁 | 塚 | 本 | 竜 | 夫 | 昭和46年 5月 | 昭和48年 5月 |
| 22 | 松 | 尾 | | 繁 | 塚 | 本 | 竜 | 夫 | 昭和48年 5月 | (議 長 昭和50年4月 1日) (副議長 昭和50年4月30日) |
| 23 | 塚 | 本 | 竜 | 夫 | 加 | 治 | | 貢 | 昭和50年 5月 | 昭和52年 5月 |
| 24 | 中 | 原 | 秀 | 雄 | 中 | 山 | | 了 | 昭和52年 5月 | 昭和54年 4月 |
| 25 | 田 | 畑 | 次 | 男 | 稲 | 森 | 一 | 孝 | 昭和54年 5月 | 昭和56年 5月 |
| 26 | 田 | 畑 | 次 | 男 | 中 | 釜 | 一 | 美 | 昭和56年 5月 | 昭和58年 4月 |
| 27 | 大 | 園 | 静 | 夫 | 稲 | 森 | 一 | 孝 | 昭和58年 5月 | 昭和60年 5月 |
| 28 | 大 | 園 | 静 | 夫 | 稲 | 森 | 一 | 孝 | 昭和60年 5月 | 昭和62年 4月 |
| 29 | 神 | 園 | 正 | 幸 | 茅 | 野 | 十 | 吉 | 昭和62年 5月 | 平成元年 5月 |
| 30 | 神 | 園 | 正 | 幸 | 茅 | 野 | 十 | 吉 | 平成元年 5月 | 平成 3年 4月 |
| 31 | 上 | 園 | 喜 | 八 | 岩 | 下 | | 勉 | 平成 3年 5月 | 平成 5年 4月 |
| 32 | 上 | 園 | 喜 | 八 | 岩 | 下 | | 勉 | 平成 5年 4月 | 平成 7年 4月 |
| 33 | 今 | 給 | 黎 | 嘉 | 瀬 | 戸 | 口 | 末 | 平成 7年 5月 | 平成 9年 5月 |
| 34 | 今 | 給 | 黎 | 嘉 | 瀬 | 戸 | 口 | 末 | 平成 9年 5月 | 平成11年 4月 |
| 35 | 篠 | 原 | 伸 | 孝 | 松 | 野 | 下 | 聖 | 平成11年 5月 | 平成13年 5月 |
| 36 | 瀬 | 戸 | 口 | 末 | 中 | 原 | 行 | 男 | 平成13年 5月 | 平成15年 4月 |
| 37 | 松 | 野 | 下 | 聖 | 畠 | 野 | 宏 | 之 | 平成15年 5月 | 平成17年 5月 |
| 38 | 畠 | 野 | 宏 | 之 | 岩 | 下 | 司 | 郎 | 平成17年 5月 | (副議長のみ平成17年8月) |
| | | | | | 立 | 石 | 幸 | 徳 | (副議長のみ平成17年9月) | 平成19年 4月 |
| 39 | 畠 | 野 | 宏 | 之 | 俵 | 積 | 田 | 義 | 平成19年 5月 | 平成22年 3月 |
| 40 | 俵 | 積 | 田 | 義 | 上 | 釜 | い | ほ | 平成22年 3月 | 現在に至る |

資料：議会事務局

7 議員名簿

平成22年3月5日現在

| 議席番号 | 氏名 | 所属政党 | 所属委員会 |
|----------|-----------|-------|-----------|
| (議長) 1 | 俵積田 義信 | 自 民 | 文 教 厚 生 |
| 2 | 牧 信利 | 共 産 | ◎ 総 務 |
| 3 | 板 敷 作 廣 | 無 所 属 | 文 教 厚 生 |
| 4 | 茅 野 勲 | 無 所 属 | ○ 産 業 建 設 |
| 5 | 村 上 ミ エ | 無 所 属 | 産 業 建 設 |
| 6 | 今 門 求 | 社 民 | 総 務 |
| 7 | 原 村 且 元 | 無 所 属 | ○ 総 務 |
| 8 | 板 敷 重 信 | 無 所 属 | 文 教 厚 生 |
| 9 | 畠 野 宏 之 | 自 民 | 総 務 |
| 10 | 米 倉 輝 子 | 無 所 属 | 産 業 建 設 |
| 11 | 沖 園 強 | 無 所 属 | 総 務 |
| 12 | 豊 留 榮 子 | 共 産 | ○ 文 教 厚 生 |
| 13 | 中 原 重 信 | 無 所 属 | 産 業 建 設 |
| 14 | 佐 藤 公 建 | 自 民 | ◎ 文 教 厚 生 |
| 15 | 園 田 武 夫 | 無 所 属 | ◎ 産 業 建 設 |
| 16 | 新 屋 敷 幸 隆 | 自 民 | 産 業 建 設 |
| 17 | 立 石 幸 徳 | 自 民 | 総 務 |
| (副議長) 18 | 上 釜 い ほ | 無 所 属 | 文 教 厚 生 |

資料：議会事務局

*◎は委員長，○は副委員長

8 歴代首長の在職期間

| | 氏名 | 就任年月 | 退任年月 |
|----|-------|----------|-----------|
| 1 | 児玉久清 | 明治22年 4月 | 明治36年 1月 |
| 2 | 田代敬二 | 明治36年 4月 | 明治43年 3月 |
| 3 | 今給黎誠吾 | 明治43年 3月 | 昭和21年 11月 |
| 4 | 山之内梓 | 昭和22年 4月 | 昭和28年 3月 |
| 5 | 高城憲夫 | 昭和28年 5月 | 昭和28年 12月 |
| 6 | 福崎静雄 | 昭和29年 1月 | 昭和41年 1月 |
| 7 | 上釜孝 | 昭和41年 1月 | 昭和53年 1月 |
| 8 | 田代清英 | 昭和53年 1月 | 平成 2年 1月 |
| 9 | 今給黎久 | 平成 2年 1月 | 平成14年 1月 |
| 10 | 神園久征 | 平成14年 1月 | 平成18年 1月 |
| 11 | 瀬戸嘉昭 | 平成18年 1月 | 平成22年 1月 |
| 12 | 神園征 | 平成22年 1月 | 現在 |

資料：総務課

9 歴代副市長（助役）の在職期間

| 氏名 | 就任年月 | 退任年月 |
|-------|-----------|-----------|
| 田代敬二 | 明治23年 11月 | 明治31年 11月 |
| 久木田早苗 | 明治31年 11月 | 明治43年 2月 |
| 田代幸五郎 | 明治43年 3月 | 大正 6年 7月 |
| 高城弥市 | 大正 6年 10月 | 昭和 8年 10月 |
| 日渡菊雄 | 昭和 8年 10月 | 昭和21年 10月 |
| 久木田秀穂 | 昭和18年 8月 | 昭和22年 4月 |
| 福崎静雄 | 昭和22年 6月 | 昭和26年 4月 |
| 丸野清司 | 昭和26年 5月 | 昭和28年 3月 |
| 山之内国助 | 昭和29年 3月 | 昭和40年 10月 |
| 久木田正己 | 昭和41年 1月 | 昭和53年 1月 |
| 生駒昌夫 | 昭和53年 3月 | 昭和57年 2月 |
| 宮原慶太郎 | 昭和57年 3月 | 昭和61年 3月 |
| 水流久夫 | 昭和61年 4月 | 平成 2年 1月 |
| 松山敏彦 | 平成 2年 3月 | 平成 6年 2月 |
| 牧野正和 | 平成 6年 4月 | 平成14年 1月 |
| 中村均光 | 平成14年 5月 | 平成18年 1月 |
| 中村秀雄 | 平成18年 3月 | 平成22年 1月 |

資料：総務課

*平成19年4月から副市長へ職名変更

10 歴代収入役の在職期間

| 氏名 | 就任年月 | 退任年月 |
|--------|-----------|-----------|
| 今給黎久静 | 明治24年 1月 | 明治40年 1月 |
| 長野精一 | 明治40年 1月 | 大正 9年 11月 |
| 吉嶺愛蔵 | 大正 9年 12月 | 大正10年 5月 |
| 森幸次郎 | 大正10年 6月 | 昭和 5年 8月 |
| 久木田友次郎 | 昭和 5年 9月 | 昭和16年 11月 |
| 篠原友繁 | 昭和16年 12月 | 昭和26年 4月 |
| 長野嘉成 | 昭和26年 5月 | 昭和30年 4月 |
| 松元三船 | 昭和30年 6月 | 昭和38年 6月 |
| 早水逸夫 | 昭和38年 7月 | 昭和48年 10月 |
| 生駒昌夫 | 昭和49年 3月 | 昭和53年 3月 |
| 今門昌俊 | 昭和53年 3月 | 昭和57年 3月 |
| 関剛雄 | 昭和57年 3月 | 昭和61年 3月 |
| 長野寿夫 | 昭和61年 4月 | 平成 6年 3月 |
| 今門直治 | 平成 6年 4月 | 平成14年 3月 |
| 濱田雄二 | 平成14年 4月 | 平成18年 1月 |

資料：総務課

*平成18年4月から収入役を不設置

S 財 政

市民一人当たりの市税負担状況

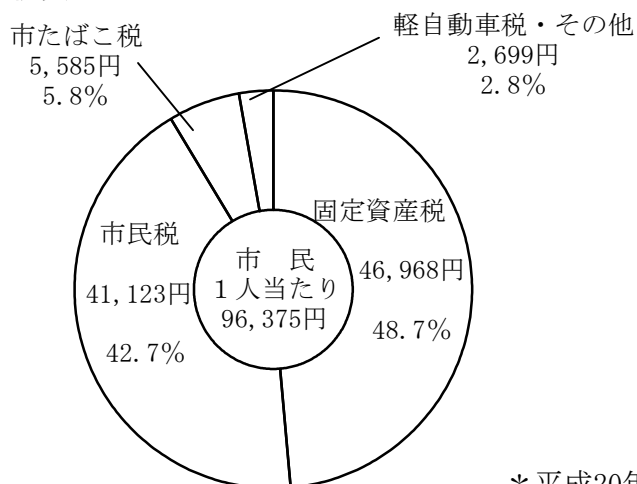

*平成20年度決算額による

1 決算額の推移

単位：千円

| 区分 | 年度 | 平成19年度 | | | 平成20年度 | | |
|---------|----|------------|------------|----------|-----------|-----------|---------|
| | | 歳入 | 歳出 | 差引 | 歳入 | 歳出 | 差引 |
| 一般会計 | | 9,994,715 | 9,881,235 | 113,480 | 9,810,053 | 9,591,273 | 218,780 |
| 特別会計 | | 11,411,290 | 11,381,797 | 29,493 | 7,563,537 | 7,404,492 | 159,045 |
| 国民健康保険 | | 3,767,667 | 3,857,618 | △ 89,951 | 3,718,037 | 3,695,398 | 22,639 |
| 老人保健 | | 3,903,591 | 3,918,316 | △ 14,725 | 366,435 | 371,099 | △ 4,664 |
| 後期高齢者医療 | | — | — | — | 275,204 | 272,466 | 2,738 |
| 介護保険 | | 1,941,095 | 1,814,536 | 126,559 | 1,969,761 | 1,839,287 | 130,474 |
| 公共下水道事業 | | 1,798,937 | 1,791,327 | 7,610 | 1,234,100 | 1,226,242 | 7,858 |

公営企業会計

| 区分 | 年度 | 平成19年度 | 平成20年度 |
|--------|----|---------|---------|
| | | 決算額 | 決算額 |
| 病院事業会計 | | | |
| 収益的収入 | | 514,096 | 548,986 |
| 収益的支出 | | 482,763 | 518,563 |
| 資本的収入 | | 70,000 | 1,785 |
| 資本的支出 | | 108,742 | 20,494 |
| 水道事業会計 | | | |
| 収益的収入 | | 478,982 | 462,916 |
| 収益的支出 | | 442,652 | 446,694 |
| 資本的収入 | | 176,224 | 23,245 |
| 資本的支出 | | 372,735 | 230,835 |

資料：財政課(地方公営企業の決算状況調査)

2 一般会計歳入歳出予算及び決算

単位：千円

| 区分 | 年度 | 平成19年度 | | 平成20年度 | | 平成21年度 |
|-------------|----|------------|-----------|------------|-----------|-----------|
| | | 予算現額 | 決算額 | 予算現額 | 決算額 | 当初予算額 |
| 歳入総額 | | 10,192,500 | 9,994,715 | 10,521,570 | 9,810,053 | 9,465,100 |
| 市税 | | 2,328,243 | 2,332,142 | 2,327,937 | 2,326,958 | 2,222,407 |
| 地方譲与税 | | 197,437 | 198,552 | 192,491 | 190,474 | 178,276 |
| 利子割交付金 | | 11,400 | 9,909 | 10,000 | 9,675 | 10,000 |
| 配当割交付金 | | 3,100 | 5,205 | 1,400 | 1,488 | 1,400 |
| 株式等譲渡所得割交付金 | | 2,500 | 2,472 | 300 | 337 | 300 |
| 地方消費税交付金 | | 227,134 | 227,227 | 208,700 | 208,781 | 230,800 |
| 自動車取得税交付金 | | 59,000 | 52,795 | 47,773 | 48,220 | 30,000 |
| 地方特例交付金 | | 18,506 | 18,506 | 29,906 | 29,906 | 29,800 |
| 地方交付税 | | 3,655,857 | 3,664,944 | 3,788,221 | 3,846,943 | 3,779,000 |
| 交通安全対策特別交付金 | | 6,500 | 6,029 | 6,500 | 5,484 | 6,500 |
| 分担金及び負担金 | | 178,939 | 170,711 | 166,599 | 164,536 | 151,519 |
| 使用料及び手数料 | | 106,822 | 108,013 | 104,755 | 106,059 | 105,007 |
| 国庫支出金 | | 1,027,414 | 1,013,922 | 1,544,960 | 981,624 | 940,589 |
| 県支出金 | | 637,746 | 631,627 | 664,416 | 595,207 | 577,022 |
| 財産収入 | | 210,363 | 64,421 | 165,018 | 39,571 | 167,574 |
| 寄附金 | | 6,219 | 6,209 | 5,202 | 5,052 | 4,010 |
| 繰入金 | | 186,511 | 166,501 | 64,655 | 51,911 | 63,618 |
| 繰越金 | | 74,980 | 74,980 | 113,480 | 113,480 | 30,300 |
| 諸収入 | | 334,829 | 329,550 | 280,557 | 285,947 | 248,578 |
| 市債 | | 919,000 | 911,000 | 798,700 | 798,400 | 688,400 |
| 歳出総額 | | 10,192,500 | 9,881,235 | 10,521,570 | 9,591,273 | 9,465,100 |
| 議会費 | | 139,436 | 137,078 | 139,989 | 138,828 | 141,638 |
| 総務費 | | 1,330,024 | 1,322,370 | 1,750,471 | 1,325,849 | 1,129,370 |
| 民生費 | | 2,857,930 | 2,782,650 | 3,135,725 | 3,043,031 | 3,112,263 |
| 衛生費 | | 1,220,944 | 1,209,773 | 822,018 | 814,630 | 804,922 |
| 労働費 | | 15,810 | 15,483 | 9,750 | 9,750 | 9,750 |
| 農林水産業費 | | 503,100 | 500,318 | 530,910 | 464,531 | 435,446 |
| 商工費 | | 102,911 | 100,938 | 134,610 | 100,446 | 100,929 |
| 土木費 | | 961,562 | 938,377 | 862,519 | 802,122 | 718,242 |
| 消防費 | | 353,552 | 350,286 | 394,973 | 362,468 | 360,400 |
| 教育費 | | 823,731 | 809,556 | 814,992 | 736,750 | 763,149 |
| 災害復旧費 | | 79,482 | 79,449 | 6,344 | 6,342 | 7,500 |
| 公債費 | | 1,565,008 | 1,563,777 | 1,722,965 | 1,720,683 | 1,680,172 |
| 諸支出金 | | 235,457 | 71,180 | 191,304 | 65,843 | 196,319 |
| 予備費 | | 3,553 | 0 | 5,000 | 0 | 5,000 |

資料：財政課

3 特別会計歳入歳出予算及び決算（国民健康保険）

単位：千円

| 区分 | 年度 | 平成19年度 | | 平成20年度 | | 平成21年度 |
|-------------|----|-----------|-----------|-----------|-----------|-----------|
| | | 予算現額 | 決算額 | 予算現額 | 決算額 | 予算額 |
| 歳入総額 | | 3,882,021 | 3,767,667 | 3,820,804 | 3,718,037 | 3,801,368 |
| 国民健康保険税 | | 728,056 | 731,936 | 576,991 | 588,415 | 565,949 |
| 一部負担金 | | 2 | 0 | 2 | 0 | 2 |
| 使用料及び手数料 | | 301 | 336 | 301 | 268 | 301 |
| 国庫支出金 | | 1,237,595 | 1,203,979 | 1,256,827 | 1,100,033 | 1,105,828 |
| 療養給付費等交付金 | | 1,001,483 | 944,760 | 366,330 | 380,166 | 245,578 |
| 前期高齢者交付金 | | — | — | 531,920 | 531,920 | 960,340 |
| 県支出金 | | 177,538 | 151,296 | 198,610 | 159,977 | 171,840 |
| 連合会支出金 | | 0 | 0 | 0 | 0 | 0 |
| 共同事業交付金 | | 459,767 | 459,767 | 449,601 | 518,303 | 534,377 |
| 財産収入 | | 1 | 0 | 1 | 0 | 1 |
| 繰入金 | | 273,045 | 273,044 | 183,578 | 183,575 | 188,130 |
| 繰越金 | | 0 | 0 | 0 | 0 | 22,639 |
| 諸収入 | | 4,233 | 2,549 | 6,643 | 5,380 | 6,383 |
| 広域化等支援基金貸付金 | | — | — | 250,000 | 250,000 | 0 |
| 歳出総額 | | 3,882,021 | 3,857,618 | 3,820,804 | 3,695,398 | 3,801,368 |
| 総務費 | | 33,930 | 31,585 | 17,423 | 14,650 | 17,568 |
| 保険給付費 | | 2,541,180 | 2,525,976 | 2,611,517 | 2,516,926 | 2,760,635 |
| 後期高齢者支援金 | | — | — | 305,754 | 303,912 | 345,437 |
| 前期高齢者納付金 | | — | — | 748 | 409 | 983 |
| 老人保健拠出金 | | 622,282 | 622,280 | 132,846 | 132,845 | 33,221 |
| 介護納付金 | | 151,810 | 151,810 | 0 | 0 | 0 |
| 介護給付費地域支援金 | | — | — | 139,107 | 139,106 | 134,695 |
| 共同事業拠出金 | | 453,096 | 453,095 | 453,116 | 441,951 | 431,503 |
| 保健事業費 | | 28,165 | 23,712 | 34,199 | 22,771 | 33,835 |
| 基金積立金 | | 1 | 0 | 1 | 0 | 1 |
| 公債費 | | 5,250 | 4,165 | 5,250 | 4,570 | 5,250 |
| 諸支出金 | | 23,768 | 23,456 | 29,891 | 28,307 | 37,240 |
| 予備費 | | 1,000 | 0 | 1,000 | 0 | 1,000 |
| 繰上充用金 | | 21,539 | 21,539 | 89,952 | 89,951 | 0 |

資料：健康課

4 特別会計歳入歳出予算及び決算（老人保健）

単位：千円

| 区分 | 年度 | 平成19年度 | | 平成20年度 | | 平成21年度 |
|---------|----|-----------|-----------|---------|---------|--------|
| | | 予算現額 | 決算額 | 予算現額 | 決算額 | 予算額 |
| 歳入総額 | | 3,970,834 | 3,903,591 | 396,451 | 366,435 | 2,339 |
| 支払基金交付金 | | 1,970,900 | 1,992,654 | 183,275 | 177,465 | 520 |
| 国庫支出金 | | 1,327,432 | 1,250,544 | 149,092 | 128,050 | 333 |
| 県支出金 | | 325,916 | 313,585 | 30,383 | 28,060 | 83 |
| 繰入金 | | 329,428 | 329,428 | 30,700 | 30,700 | 402 |
| 諸収入 | | 3,010 | 3,233 | 3,001 | 2,160 | 1,001 |
| 繰越金 | | 14,148 | 14,147 | 0 | 0 | 0 |
| 歳出総額 | | 3,970,834 | 3,918,316 | 396,451 | 371,099 | 2,339 |
| 総務費 | | 3,291 | 2,676 | 673 | 405 | 217 |
| 医療諸費 | | 3,929,520 | 3,877,728 | 365,680 | 340,699 | 2,021 |
| 諸支出金 | | 37,923 | 37,912 | 15,272 | 15,270 | 1 |
| 予備費 | | 100 | 0 | 100 | 0 | 100 |
| 繰上充用金 | | 0 | 0 | 14,726 | 14,725 | — |

資料：健康課

5 特別会計歳入歳出予算及び決算（後期高齢者医療）

単位：千円

| 区分 | 年度 | 平成19年度 | | 平成20年度 | | 平成21年度 |
|----------------|----|--------|-----|---------|---------|---------|
| | | 予算現額 | 決算額 | 予算現額 | 決算額 | 予算額 |
| 歳入総額 | | — | — | 273,970 | 275,204 | 278,847 |
| 後期高齢者医療保険料 | | — | — | 183,460 | 184,832 | 187,375 |
| 使用料及び手数料 | | — | — | 11 | 76 | 11 |
| 繰入金 | | — | — | 83,954 | 83,953 | 91,235 |
| 諸収入 | | — | — | 6 | 0 | 225 |
| 国庫支出金 | | — | — | 6,147 | 6,147 | 0 |
| 後期高齢者医療広域連合交付金 | | — | — | 392 | 196 | 0 |
| 繰越金 | | — | — | — | — | 1 |
| 歳出総額 | | — | — | 273,970 | 272,466 | 278,847 |
| 総務費 | | — | — | 9,050 | 7,678 | 4,220 |
| 後期高齢者医療広域連合納付金 | | — | — | 264,819 | 264,788 | 274,307 |
| 諸支出金 | | — | — | 1 | 0 | 220 |
| 予備費 | | — | — | 100 | 0 | 100 |

資料：健康課

6 特別会計歳入歳出予算及び決算（介護保険）

単位：千円

| 区分 | 年度 | 平成19年度 | | 平成20年度 | | 平成21年度 |
|------------|----|-----------|-----------|-----------|-----------|-----------|
| | | 予算現額 | 決算額 | 予算現額 | 決算額 | 予算額 |
| 歳入総額 | | 2,052,579 | 1,941,095 | 2,065,472 | 1,969,761 | 2,015,875 |
| 保険料 | | 301,941 | 303,983 | 304,460 | 303,344 | 277,007 |
| 使用料及び手数料 | | 51 | 62 | 51 | 53 | 51 |
| 国庫支出金 | | 461,512 | 422,224 | 494,685 | 464,943 | 513,952 |
| 支払基金交付金 | | 543,727 | 485,015 | 568,433 | 513,984 | 579,819 |
| 県支出金 | | 268,406 | 252,839 | 279,792 | 268,670 | 294,886 |
| 繰入金 | | 280,942 | 280,942 | 291,464 | 291,464 | 350,130 |
| 繰越金 | | 195,959 | 195,957 | 126,562 | 126,560 | 4 |
| 諸収入 | | 41 | 73 | 25 | 327 | 25 |
| 財産収入 | | 0 | 0 | 0 | 416 | 1 |
| 歳出総額 | | 2,052,579 | 1,814,536 | 2,065,472 | 1,839,287 | 2,015,875 |
| 総務費 | | 62,579 | 60,183 | 57,814 | 56,397 | 58,539 |
| 保険給付金 | | 1,745,830 | 1,522,836 | 1,816,216 | 1,605,910 | 1,917,851 |
| 財産安定化基金拠出金 | | 1,925 | 1,925 | 1,925 | 1,925 | 0 |
| 地域支援事業費 | | 33,685 | 21,197 | 42,090 | 27,767 | 39,280 |
| 基金積立金 | | 74,806 | 74,806 | 62,106 | 62,104 | 1 |
| 公債費 | | 0 | 0 | 0 | 0 | 0 |
| 諸支出金 | | 133,754 | 133,589 | 85,321 | 85,184 | 204 |
| 予備費 | | 0 | 0 | 0 | 0 | 0 |

資料：福祉事務所

7 特別会計歳入歳出予算及び決算（公共下水道）

単位：千円

| 区分 | 年度 | 平成19年度 | | 平成20年度 | | 平成21年度 |
|----------|----|-----------|-----------|-----------|-----------|-----------|
| | | 予算現額 | 決算額 | 予算現額 | 決算額 | 予算額 |
| 歳入総額 | | 1,826,777 | 1,798,937 | 1,236,200 | 1,234,099 | 1,017,597 |
| 事業収入 | | 218,100 | 214,178 | 212,500 | 208,404 | 213,900 |
| 分担金及び負担金 | | 1,470 | 2,539 | 1,950 | 3,873 | 36,800 |
| 国庫支出金 | | 142,325 | 129,825 | 102,580 | 102,580 | 91,250 |
| 繰入金 | | 360,900 | 360,900 | 311,085 | 311,085 | 290,886 |
| 繰越金 | | 2,469 | 2,469 | 7,610 | 7,611 | 7,858 |
| 諸収入 | | 313 | 326 | 4,675 | 4,746 | 1,503 |
| 事業債 | | 1,101,200 | 1,088,700 | 595,800 | 595,800 | 375,400 |
| 歳出総額 | | 1,826,777 | 1,791,327 | 1,236,200 | 1,226,241 | 1,017,597 |
| 総務費 | | 26,510 | 26,166 | 25,991 | 25,455 | 29,517 |
| 事業費 | | 551,578 | 517,605 | 434,012 | 426,354 | 409,831 |
| 公債費 | | 1,248,589 | 1,247,556 | 776,097 | 774,432 | 578,149 |
| 予備費 | | 100 | 0 | 100 | 0 | 100 |

資料：下水道課

8 企業会計決算及び予定額（病院事業）

単位：千円

| 区分 | 年度 | 平成19年度 | 平成20年度 | 平成21年度 |
|--------|----|---------|---------|---------|
| | | 決算額 | 決算額 | 当初予定額 |
| 収益的収入 | | 514,096 | 548,986 | 510,263 |
| 事業収益 | | 514,096 | 548,986 | 510,263 |
| 医療収益 | | 502,478 | 533,497 | 498,005 |
| 医療外収益 | | 11,618 | 15,489 | 12,258 |
| 特別利益 | | 0 | 0 | 0 |
| 収益的支出 | | 482,763 | 518,563 | 537,444 |
| 事業費用 | | 482,763 | 518,563 | 537,444 |
| 医療費用 | | 470,575 | 512,424 | 531,305 |
| 医療外費用 | | 12,188 | 6,139 | 6,139 |
| 特別損失 | | 0 | 0 | 0 |
| 資本的収入 | | 70,000 | 1,785 | 0 |
| 企業債 | | 70,000 | 0 | 0 |
| 繰入金 | | 0 | 1,785 | 0 |
| その他 | | 0 | 0 | 0 |
| 資本的支出 | | 108,742 | 20,494 | 16,318 |
| 建設改良費 | | 8,475 | 8,252 | 2,967 |
| 企業債返還金 | | 100,267 | 12,242 | 13,351 |

資料：市立病院（地方公営企業の決算状況調査）

9 企業会計決算及び予定額（水道事業）

単位：千円

| 区分 | 年度 | 平成19年度 | 平成20年度 | 平成21年度 |
|----------|----|---------|---------|---------|
| | | 決算額 | 決算額 | 当初予定額 |
| 収益的収入 | | 478,982 | 462,916 | 478,876 |
| 事業収益 | | 478,982 | 462,916 | 478,876 |
| 営業収益 | | 464,252 | 447,784 | 463,860 |
| 営業外収益 | | 14,730 | 15,132 | 15,016 |
| 特別収益 | | 0 | 0 | 0 |
| 収益的支出 | | 442,652 | 446,694 | 456,679 |
| 事業費用 | | 442,652 | 446,694 | 456,679 |
| 営業費用 | | 387,594 | 392,332 | 399,733 |
| 営業外費用 | | 55,058 | 54,362 | 55,896 |
| 特別損失 | | 0 | 0 | 0 |
| 予備費 | | 0 | 0 | 1,050 |
| 資本的収入 | | 176,224 | 23,245 | 132,030 |
| 企業債 | | 111,500 | 20,000 | 130,000 |
| 分担金 | | 0 | 0 | 0 |
| 負担金 | | 9,224 | 3,245 | 2,030 |
| 固定資産売却代金 | | 0 | 0 | 0 |
| 国庫補助金 | | 0 | 0 | 0 |
| 出資 | | 55,500 | 0 | 0 |
| 資本的支出 | | 372,735 | 230,835 | 482,133 |
| 建設改良費 | | 287,985 | 159,094 | 405,357 |
| 企業債返還金 | | 84,750 | 71,741 | 76,776 |

資料：水道課（地方公営企業の決算状況調査）



枕崎の統計 2010

平成 22 年 4 月

発行/鹿児島県枕崎市 編集/枕崎市企画調整課

We LOVE
MAKURAZAKI